Grobe 1890

Uns kritt nix klein - Narrenfreiheit die muss sein

Festschrift der Session 2016 / 2017

AENGEVELT

www.aengevelt.com

FreiRaum

Wir beraten, analysieren, bewerten, planen und entwickeln.
Für unsere Kunden sind wir interdisziplinär mit schöpferischen
Methoden ebenso regional wie international tätig.

0211 83 9 10

AM MITTWOCH, DEM 5.2.1890...

...gründete eine Gruppe karnevalsbegeisterter Männer die Karnevalsgesellschaft „Kaffeepöttche“ im Kaffeerestaurant Coenenberg (später „Cafe Hesemann“), im historischen Hause Bolker Str. 18 der Düsseldorfer Altstadt. Acht Jahre später, d. h. 1898, änderte das „Kaffeepöttche“ seinen Namen und nannte sich fortan „Große Karnevalsgesellschaft 1890 Düsseldorf e.V.“.

So wohd us dem „Kaffeepöttche“ de

Große Karnevals-Gesellschaft 1890 Düsseldorf e.V.

zu unserer neuen Karnevalssession 2016/2017 grüße ich Sie ganz herzlich. Wir freuen uns sehr unter dem diesjährigen Karnevalsmotto „Uns kritt nix klein - Narrenfreiheit, die muss sein" mit Ihnen zusammen wieder eine großartige und humorvolle Zeit zu verbringen.

Als eine der bedeutendsten Gesellschaften unserer Landeshauptstadt freuen sich die Freunde der Große Karnevalsgesellschaft 1890 Düsseldorf e.V. ganz besonders, wieder einen großen Beitrag zu einer tollen neuen Session beisteuern zu können.

Um Ihnen das beste Entertainment auf höchstem Niveau weiter erfolgreich präsentieren zu können, haben wir in diesem Jahr unser Brauchtumsnetzwerk weiter ausgebaut und konstruktiv verstärkt.

Mit der feierlichen Aufnahme unserer Freunde Dr. Paul Fink, Partner in der Sozietät FRH Fink Rinckens Heerma Rechtsanwälte – Steuerberater und des Oberbürgermeisters der Landeshauptstadt Düsseldorf - Thomas Geisel – sind wir zudem sehr Stolz, zwei neue Ehrenmützenträger in diesen auserwählten Kreis unserer Gesellschaft fest integriert zu haben.

Freuen Sie sich auf ein außergewöhnliches Spitzenprogramm bei unseren Events. Mit viel ehrenamtlichem Engagement veranstalten wir selbstverständlich wieder die Highlights im Düsseldorfer Karneval: Los geht es mit der Kult-Party „WEIBER om DECK", wie immer am Altweiberdonnerstag in der angesagten Eventlocation UFER 8.

Die komplett neu-gestaltete, gigantische Kostüm-Party „JECK om DECK" am Karnevalssamstag erscheint dieses Jahr in einem neuen Outfit. Fröhliche Menschen, großartige Kostüme, friedliches Beisammensein & eine gewaltige Portion Spaß an der Freud – das zeichnet die Partys der Große KG 1890 aus. In dieser Session wird der spitzen Party-DJ Jan Niklas Warneck zusammen mit tollen Live-Bands die Stimmung im UFER 8-Club zum Höhepunkt bringen!

Unser „Große-Tipp": Sichern Sie sich frühzeitig die heißbegehrten Tickets, denn unsere Veranstaltungen sind sehr schnell ausverkauft. Viele interessante Details sowie aktuelle Infos gibt es wie immer auf www.grosse1890.de oder auf www.facebook.com/grossekg1890.

Facettenreiche Top-Künstler, scharfzüngige Büttenredner und ein exquisites Tanz- und Musikentertainment stehen erneut für unser erstklassiges Live-Event im Rheinlandsaal, zu dem wir Sie herzlich einladen. Denn den glanzvollen, karnevalistischen Höhepunkt dürfen wir Ihnen wie gewohnt am Karnevalssonntag mit unserer traditionellen Große–SITZUNG „Jeck unter Freunden" präsentieren.

An dieser Stelle möchten wir uns auch noch einmal ganz herzlich bei Ihnen – unseren geschätzten Freunden & Gästen - für die großartige Unterstützung bedanken! Wir sind begeistert, mit wie viel Freunde Sie unsere Veranstaltungen besuchen und wie Sie diese phantastische Stimmung in unsere Eventräumlichkeiten transferieren.

So freue ich mich auf viele weitere fröhliche und unbeschwerte Stunden mit Ihnen zusammen und grüße Sie ganz herzlich mit einem dreifach kräftigen Düsseldorf Helau!

Ihr

Marc Raths

1. Vorsitzender

Unser Sessionsorden 2016/2017

Stephanie Gerhards,
Beraterin Geschäftsstelle Holthausen,
Funkemariechen Altstadtfunken
Monheim 1928 e.V.
Helau!
Ich finde es gut, dass wir Karnevalsvereine darin unterstützen, unsere Kultur der Ausgelassenheit und Lebensfreude in Düsseldorf zu erhalten.
Gut für Düsseldorfer.
Stadtsparkasse
Düsseldorf

Unter dem Motto „Uns kritt nix klein – Narrenfreiheit, die muss sein"" starten wir in eine neue tolle Session 2016 / 2017!
Die Große Karnevalsgesellschaft 1890 freut sich auf zwei Neuzugänge in unserem Kreise der Ehrenmützenträger. Wir starten in die neue Session mit unserem Oberbürgermeister Thomas Geisel und Dr. Paul Fink. Wir freuen uns auf tolle gemeinsame Jahre verbunden mit viel Spaß!

Unsere karnevalistischen Partys am Altweiber-Donnerstag mit „Weiber om Deck" und am Karnevals-Samstag mit „Jeck om Deck" zählen zu den absoluten Highlights im Düsseldorfer Karneval.
Die Partys finden wieder in der angesagten Eventlocation „Ufer 8" am Rathausufer im Herzen der Altstadt statt. Eine absolut tolle Location mit ansprechendem Ambiente!

Bekannte Live Bands sowie unsere DJ's Markus Rosenbaum und Jan Niklas Warneck sorgen für eine tolle Stimmung mit hohem Spaßfaktor.
Bei der diesjährigen „Große"-Sitzung im Hilton Hotel dürfen Sie sich wieder auf ein außergewöhnliches Programm mit Künstlern wie die Brings, Räuber, Hausmann, Martin Schopps und natürlich das Prinzenpaar der Landeshauptstadt Düsseldorf freuen – wir fiebern unserem alljährlichen Highlight am Karnevalssonntag wie immer entgegen!

Als Präsident begleite ich Sie mit viel Spaß an der Freud' durch unsere abwechslungsreichen Veranstaltungen und freue mich auf fröhliche wie unterhaltsame Abende in gemeinsamer Runde.
Ich bedanke mich an dieser Stelle bei unseren Freunden, Gästen und Gönnern die uns seit Jahren die Treue halten, uns unterstützen und uns fördern.

Freuen wir uns gemeinsam auf die neue Karnevalssession 2016 / 2017!
Und wie in jedem Jahr wünsche ich uns allen eine tolle närrische Zeit mit stimmungsvollen Momenten, welche in Erinnerung bleiben!

3 x Düsseldorf Helau!

O. Raths

Oliver Raths

Präsident

ERGO
Versichern heißt verstehen.

Manchmal treibt‘s das Leben ganz schön bunt!

ERGO wünscht allen kleinen und großen Narren tolle Tage.

Versicherungsbüro
Roger Hanusa

Lauvenburger Str. 7
41462 Neuss, Tel 02131 4020330
roger.hanusa@ergo.de

Zum Gruß

Liebe Mitglieder, Freundinnen und Freunde der Große Karnevalsgesellschaft 1890 e.V.,

mit Stolz und Freude darf ich in dieser Session erstmalig die Ehrenmütze der Großen Karnevalsgesellschaft 1890 e.V. tragen und die Session als Ehrenmützenträger erleben. Vielen Dank für die Ernennung zum Ehrenmützenträger.

Das Besondere an der Große KG 1890 ist die beachtlich kleine Mitgliederzahl, der es dennoch in beeindruckender Weise stets gelingt, publikumsstarke und meist ausverkaufte Veranstaltungen auf die Beine zu stellen. In dieser Session können sich die Närrinnen und Narren auf viele Sitzungen, Feiern und Geselligkeitsabende im Düsseldorfer Karneval freuen. Ein Highlight ist die Sitzung „Jeck unter Freunden" der Große KG 1890. Am letzten Karnevalssonntag der Session bildet diese Sitzung regelmäßig einen krönenden Abschluss des Sitzungskarnevals.

Solch Veranstaltungen zu organisieren, erfordert viel Einsatz, Planung und Geschick. Ich danke Ihnen herzlich für Ihren ehrenamtlichen Einsatz im Düsseldorfer Winterbrauchtum. Nur durch das Engagement vieler Menschen wird der Karneval so bunt wie wir ihn lieben. So passt auch das diesjährige Motto ausgezeichnet zu unserem Karneval. „Uns kritt nix klein – Narrenfreiheit die muss sein" erinnert daran, den Karneval frei, unbeschwert und nach eigenem Geschmack zu feiern.

Ihr

Thomas Geisel
Oberbürgermeister der Landeshauptstadt Düsseldorf

Ehrenmützenträger
Große Karnevalsgesellschaft 1890 Düsseldorf e. V.

LIONSTARTER

LIONSTARTER
VEGAN
ACTIVE FORMULA
ENERGY BOOSTER
Inhalt: 75g

Immer da, immer nah.

PROVINZIAL
Die Versicherung der Sparkassen

Uns kritt nix klein -

Narrenfreiheit, die muss sein.

Wir wünschen allen Narren und Närrinnen eine fröhliche Session!

www.provinzial.com

Viele Menschen sind durch die Politik sehr verunsichert, gereizt, genervt und unzufrieden und legen dies auch im täglichen Leben nicht ab. Der Philosoph Florian Goldberg warnt vor "geistigem Analphabetismus", der zur inneren Verwahrlosung ganzer Gesellschaften führen könne.

Hier ist auch ein Stück weit der Karneval gefordert, um Freude in den täglichen Alltag zu bringen. Humor, rheinische Lebensfreude, Mutterwitz und Heiterkeit, gepaart mit Herzenswärme sind Eigenschaften, die uns helfen, im Alltag gut über die Runden zu kommen und für ein paar Stunden die Sorgen und Nöte zu vergessen.

„Uns kritt nix klein – Narrenfreiheit, die muss sein" lautet das Motto der neuen Session. Bewusst haben wir diesmal ein etwas längeres, dafür aber eindeutiges und aussagekräftiges Motto gewählt. Auf der einen Seite kann uns nichts erschüttern, ist die Bedrängnis noch so groß. Auf der anderen Seite stehen wir zu unseren gesellschaftskritischen Mottowagen, sind sie auch noch so politisch und provokant.

Bedanken möchte ich mich herzlich bei Euch für die stets gute Zusammenarbeit.

Das Comitee Düsseldorfer Carneval e.V. wünscht Euch allen eine fröhliche Session 2016/2017 und viel Erfolg für Eure Veranstaltungen.

Michael Laumen

Präsident
des Comitee Düsseldorfer Carneval e.V.

Heute ein erfolgreicher Tag.
Heute ein König.
König Pilsener
König Pilsener
DAS KÖNIG DER BIERE
www.koenig.de

„UNS KRITT NIX KLEIN - NARRENFREIHEIT, DIE MUSS SEIN“

Schon kurz nach´m Rosenmontagszug
stand's fest, das Motto – welche Wonne,
denn das Comittee - wie immer superklug -
schlug alle weit'ren Vorschläg' in die Tonne.
Und gleich ging das Gemecker los:
Das sei doch viel zu „anspruchsvoll“
datt ging doch in die Narrenhos'
und viel zu sperrig und zu groß.
Da ist der Dichter ganz and'rer Sicht
und schreibt Euch jetzt mit Freud' erpicht,
was Jecke rundherum so treiben
in der Narrenfreiheit bunten Reigen:

Recep Tayyip Erdogan zog vor Gericht
ihm gefiel die schnöde Schmähschrift nicht,
die Jan Böhmermann im ZDF verlas
helau ihr Narren, • • • •Faustthieb saß:
Gestritten wurde über Meinungsfreiheit
und ob Persönliches zählt als Gemeinheit.
Hamburgs Richter, die befanden,
dass Meinungsfreiheit gehört zum Leben hierzulanden.
Doch allzu schweinisch darf 's Persönliche nicht geraten,
denn das verderbe den geliebten Sauerbraten.
Schmähend und ehrverletzend darf Kritik nicht sein,
doch Fakten in Satireform, die dürfen rein.
Wir haben genug von brauner und rot-roter Zensur,
erlauben Erdogan nicht, zurückzudrehen
die Meinungs-Freiheitsuhr
auf Zeiten, in denen nur die Partei die Medien beherrschte,
Freiheits- und Meinungsunterdrücker – pfui Teufel, was sind das für Ä.....
Wer uns das Denken heut' will vorgeben,
der läuft auf falscher Spur durchs Leben,
der ist Diktator und Despot
und hat verloren das demokratisch' Lot,
dem fällt auch sonst nichts Gutes ein,
der ist nicht lustig nur gemein.
Da schmettern wir mit Wucht herein,
wir Narren besteh'n auf Freiheit - uns kritt nix klein!
Wär's strafbar die Unterdrückung der Meinungsfreiheit zu bekämpfen,
auch wenn Despoten dagegensteh'n mit Wut und Krämpfen,
dann gingen auch hier die Lichter aus,
die Obrigkeit befiehlt, und alle Narren blieben brav zu Haus?
Das Denken sei nicht unsere Sache,
das lenke der Staat, der alles besser mache?
D a s alles haben wir doch schon gehabt,
• • • • • ist schon zweimal über uns zusammengekracht!
Napoleon und die Preußen herrschten einst am Rhein
und auch noch and're Throninhaber hatten damit ihre Pein:
Die Leute hier, die kritt nix klein – die wollen Narrenfreiheit, denn die muss sein!

Große 1890
Große
Bringe Rabatte Jürgen Beckers
Frankenheim Alt
Der feine Unterschied.
König Pilsener

Und unser Städtchens größter Sohn,
• • • •stand nicht in der Obrigkeit's Lohn,
denn Heinrich Heine sagte stets g'rad heraus
ganz ohn' Bedacht auf billigen Applaus,
was angeprangert werden musste.
Der Wortmächtige spürte stets und wusste,
wer Unrecht einfach laufen lässt,
infiziert die Gesellschaft mit der Pest!
Und Kurt Tucholsky schrieb vor hundert Jahren,
wie Staatsmacht und Satire miteinand' verfahren.
Wir Narren sind auf beide Geister besonders stolz,
ach hätten wir doch mehr Leut' aus diesem edlen Holz,
die für die Narrenfreiheit mit uns streiten hier am Rhein,
dann blieb es unangefochten:
Mit Narrenfreiheit kritt uns nix klein!
Wo Licht brennt, da auch Schatten ist,
so kam es dieses Jahr am Rhein zum Narrenzwist.
Die kölsche Gleichstellungsbeauftragte Christine Kronenberg
kein Vorbild war mit ihrem Kritikwerk.
Sie stellt das Wollersheim-Kostüm von OB Geisel in den Kontext sexueller Übergriffe am Kölner Bahnhofskreisel.
OB und Ehefrau verkleidet als Zuhälterpaar – das gehe nicht,
das sei geschmacklos und verletze deren Pflicht.
Da reibt der Jeck sich seinen Bart
wer solchen Schwachsinn redet und mit Kritik nicht spart,
den holen wir hier in die Bütt,
denn et kütt ja wie et kütt:
Wer solch' Verkleidung kann nicht vertragen
und das nicht offen uns will sagen,
verkrampft nach falschen Zusammenhängen fahndet,
der wird mit Höchstraf' hier geahndet:
Der soll doch seinen „Verzell" dem Narrenvolke präsentieren
und bloß die Finger lassen vom Regieren!
Denn Kölle hin und Kölle her,
mit einer solchen Frau tut sich auch der Nachbar schwer.
Da tut ihr uns von Herzen leid,
wenn die verkennt das Narrenkleid.
Dass wir Düsseldorfer sind bekannt als Gönner,
ist erneut bewiesen durch den Export der Könner:
Mit Stephan Keller und Andrea Blome
schicken wir gleich zwei Große euch zum Dome.
Den Stadtdirektor und die Verkehrschefin,
der Verzicht fällt schwer – doch ist der Sinn,
dass es am Rheine, unserem starken Fluss,
überall nur Exzellentes geben muss.
Nur, wenn dieser stolze Strom das Volk verbindet,
der Kleingeist so mancher Großer schwindet
auf ein g'rad noch erträglich' Maß.
Wem das nicht taugt, bleibt ewig blass,
denn Narrenfreiheit, die muss sein –
nur • • •bleiben wir groß – uns kritt nix klein!

Und weil die Stadt ist knapp mit Geld,
dreht der Euro auch hier die bunte Welt.
Kaum dass die Sparkass' sich von Töchtern trennt,
ein Jeder ihr die Tür einrennt.
Am Gewinn wollen alle gern sich laben,
obwohl sie keine Not für Vorsorg' haben.
Statt dass die Mutter und die Tochter sprechen,
streiten Stadt und Kass' gerichtlich bis zum Erbrechen.
Ja habt ihr Leut' denn nichts Besseres im Kopf,
keiner von euch hängt s o sehr am Tropf,
dass ein Kompromiss ohne Anwält' wär unerreichbar.
Das passt zwar denen nicht, doch ist ganz klar,
nur so bleibt Porzellan in Sack und Tüten

KREATIVE WOHNRAUMGESTALTUNG

- Maler- & Tapezierarbeiten
- Lackierarbeiten
- Dekorative Wandgestaltung
- Bodenverlegung
- Beratung bei Umbau und Sanierung
- Fassadengestaltung
- Büroreinigung

Alexander Pawlak
Malermeister

Tel: 0211. 57 29 87
Mobil: 0172. 6 38 40 51
Fax: 0211. 57 30 06
www.alexander-pawlak.de
info@alexander-pawlak.de

löchte gmbh - bauhandwerk

löchte gmbh - bauhandwerk · harffstraße 34-36 · 40591 düsseldorf
ruf 0211/77 91 99-9 - fax 0211/77 91 99-77 - www.loechte-bauhandwerk.de

und der Ruf von Stadt und Kass' in vollen Blüten.
Statt Hauskrach gäb's Einvernehmen hier im Dorf,
nur • • • strahlt die Düssel von Kalkum bis zum Hellerhof!

Und dann kommt noch die große Debatte:
legen wir in Düsseldorf die rote Matte
für den Start des weltweit größten Radler-Events?
Da rufen Einige „Stopp, das geht so nicht, da brennt's.
Das können wir uns gar nicht leisten,
wir leben unseriös und über`n Deisten".
Der Grand Départ gestartet hier vom Rhein,
nee, das sei Luxus und dürfe gar nicht sein.
Dabei sehen manche einfach nicht,
dass Sport vereint uns länderübergreifend,
da kann man auf solch` Kritik echt pfeifen.
Und gleichzeitig wird eingescannt,
dass sich die Stadt von ihrem Airport-Grundstück trennt.
Dann kommt auch noch Erwins Olympia-Idee wieder auf den Tisch
damals vermeintlich falsch – heute gut und frisch!
Zu alledem kommt auch die Kunst-Szene noch hinzu,
der Urquell von Inspiration statt Grabesruh!
Dass Düsseldorf das alles schaffen kann,
das zeigte es jüngst zum 70. NRW-Geburtstag an:
Da strahlte nächtlich der Rheinturm als wahrer Augenschmaus,
• • • • knipsen an – die • • • • • • • • • • • • • •
drehen die Lichter aus
ja, Narrenfreiheit, die muss sein, uns Düsselvolk kritt gar nix klein:
Wo besser als denn bei uns im Dorf
- statt zwischen Korschenbroich und Norf -
nimmt der Radler seinen Lauf
braust Napoleonsberg und Grafenberg hinauf?
Lasst tausende von Radlern fest die Pedale treten,
wir Narren schmettern dazu die Trompeten,
denn Kölle steht nicht auf dieser Route
und das ist wirklich doch das Gute!
Und Sparkass' hin und Airport her,
das fällt doch nicht nur Jecken schwer:
Lasst die Gerichte stets außen vor,
wer • • • • • • läuft, • schießt gleich ein Eigentor.
Lasst die Kunst uns weiter so ideenreich anregen,
das ist dann unser aller Segen!
Und arbeitet erneut an der Olympia-Inspiration,
fegt dabei Kleingeister und Bremser schnell vom Thron
und zeigt nicht nur Jecken und allen Narren,
dass er läuft, der NRW- Olympia-Karren!
Wenn Ihr Euch anstrengt und • • • • alles glänzend schafft,
dann hat es auch der Letzte im Land gerafft:
Das Wohl von Groß und Klein
Ist Narrenfreiheit, die muss sein -
nur • • • kritt nix uns Jecke klein!!!

Helau!!

Dr. Wulff Aengevelt

ERWEITERUNG GULASCHKANONE DAUSER ULMENSTR. 118

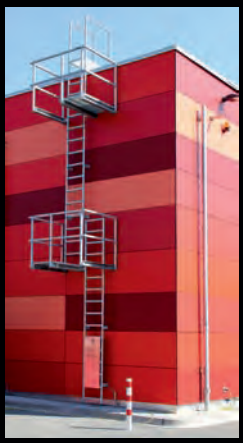

ATEMSCHUTZÜBUNGSZENTRUM FEUERWEHR DÜSSELDORF

ARCHITEKTEN

Dipl.-Ing. Architekt Stephan A. Schneider

Dipl.-Ing. (FH) Architekt Nikolaos Belagras

Ronsdorfer Straße 134 - 40233 Düsseldorf
Fon: 0211 - 989 27 13 - Fax: 0211 - 989 27 31
e-mail: info@ksarchitekten.com
homepage: www.ksarchitekten.com

zumschluessel

www.ZumSchluessel.de

DÜSSELDORF-STYLE ALTBIER
GOLD AWARD 2012 • 2014

127 JAHRE NACH GRÜNDUNG

DIE MITGLIEDER

Große Karnevalsgesellschaft 1890 Düsseldorf e.V.

Dr. Wulff Aengevelt

Generalkonsul Hermann Josef Raths
Ehrenvorsitzender & Ehrenpräsident

Helmut Graß

Rudi Höhe – Prinz Session 1985
Vizepräsident a.D. und Ehrenmitglied des BDK

1. Vorsitzender:
Marc Raths

2. Vorsitzender:
Klaus Dunaiski – Prinz Session 1991 + 1992

Präsident:
Oliver Raths

Schatzmeister:
Christian Andree

Schriftführer:
Stephan Schneider

Theo Andree
Dr. Philip Dann
Horst Fassbender
Rainer Gossmann
Christoph Klose
Horst Mehlem
Dr. Wolfgang Nieburg
Tonino Solitro
Wolfgang Weißenbach

Tom Bauer
Christian Dauser
Carsten Gossmann
Guido Höhmann
Norbert Knuth
Carsten Meier
Carsten Schwolow
Rolf Töpfer

Michael Rohrbach
Christoph Hilscher

Michael Schriefers

it motive

eBusiness and Logistics Competence

it-motive AG
Zum Walkm□ller 10-12
47269 Duisburg
Telefon: +49-203-60878-0
Telefax: +49-203-60878-222
info@it-motive.de
www.it-motive.de

KOMPETENZ IN ALLEN FLORISTIKBEREICHEN

Zeitgemäße Floristik, Dekorationen
Erfahrene Friedhofsgärtnerei
Trauerbinderei, Grabanlagen, Dauergrabpflege
Landschafts- und Gartenpflege
Garten-/ Anlagengestaltung, Platier- und Pflasterarbeiten
Balkon-Terrassenbegrünung, Teichanlagen, Gehölz-/ Baumarbeiten
Und zuverlässiger Blumenzustelldienst

BLUMENFACHGESCHÄFT

GÜNTHER VISHERS

Schiess-Straße 15-17 / 40549 Düsseldorf
Telefon: (02 11) 50 14 45 / Telefax: (02 11) 50 78 75

RUDI HÖHE

4 X 11 JAHRE MITGLIEDSCHAFT

Er ist das, was man als ein echtes Urgestein des Karnevals bezeichnet. Er hat die meisten Positionen die es im Karneval gibt besetzt und kann mit Stolz auf eine sehr umfangreiche, höchstwahrscheinlich komplette Reihe von Auszeichnungen und Orden blicken, die es im Karneval gibt.

Rudi Höhe, im Düsseldorfer Karneval eine bekannte Person, aber auch national hat er sich im Vorstand des Bund Deutscher Karneval, zuletzt als Vizepräsident, einen Namen gemacht und Anerkennung verschafft. Sogar auf der internationalen Bühne mischte er kräftig mit, als einer der Mitbegründer der karnevalistischen Düsseldorfer Freundschaft zu Teneriffa, Puerto de la Cruz, die es heute noch gibt.

Rudi wurde am 2. Dezember 1972 in die Große KG 1890 aufgenommen. Ihm lag schon damals der Karneval am Herzen, bzw. im Blut. Sein Engagement führte ihn schon nach wenigen Jahren in den Vorstand, wo er als Schatzmeister sehr erfolgreich tätig war. Auch wenn man auf die Sessionsorden der letzten Jahrzehnte zurück blickt, sie tragen alle Rudis Handschrift, der es blendend verstanden hat, den Hersteller dieser Orden zu inspirieren.

Ein ‚Höhe'punkt war gewiss sein Jahr als Prinz Karneval der Landeshauptstadt Düsseldorf, Rudi I. mit seiner Venetia Renate. Er vertrat die Landeshauptstadt würdig und glänzend und belohnte sich selber, indem er kurz nach der Session seine Venetia heiratete. Das er quasi der selbsternennte Erfinder des ‚HELAU' war erzählte er gerne seinem Publikum. Bei seiner Taufe schaute er dem Pfarrer in die Augen und blinzelte ihm zu: „HE ist dat Wasser LAU!" So enstand also das HELAU!

Rudi ist heute Ehrenmitglied der Große KG 1890 und des BDK. Auch wenn er heute über 80 Jahre alt ist, mischt er dort wo er kann immer noch mit, indem er seine Erfahrungen mitteilt und seine Meinung von sich gibt. Wir sind sehr stolz und froh, dass wir Rudi als unseren Freund und Mitglied der Große KG 1890 kennen und bei uns haben. Wir wünschen uns noch viele schöne Erlebnisse mit ihm.

Klaus Dunaiski

SUPANZ-IMMOBILIEN

Düsseldorf

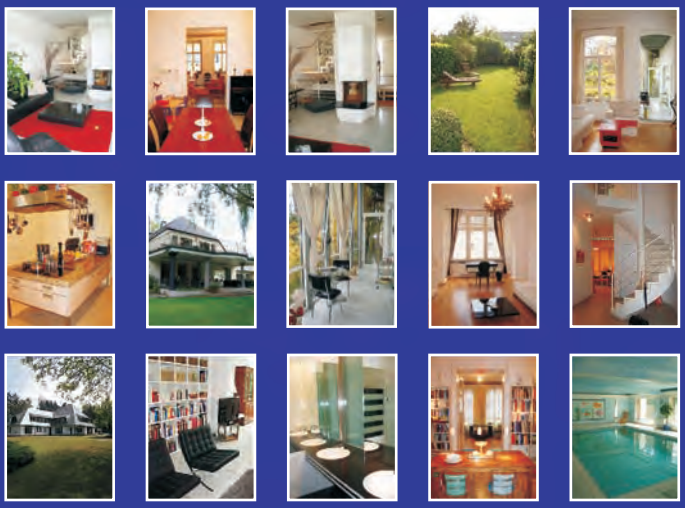

Verkauf und Vermietung

- 3-5 Zi.-Wohnungen m. Balkon, Terrasse, Garten
- Penthouse-, Maisonette und Altbauwohnungen
- Ein- bis Dreifamilienhäuser
- Luxusobjekte: Villen und Landhäuser
- Immobilien-Investments

Perfekter Service und individuelle Beratung ist unsere Stärke!

40221 Düsseldorf Hammer Dorfstraße 112

www.supanz-immobilien.de **Tel: 0211-30 76 90**

WOLFGANG WEISSENBACH

3 X 11 JAHRE MITGLIEDSCHAFT

In dieser Session kann Wolfgang auf stolze 3 x 11 Jahre Mitgliedschaft zurück blicken. Er wurde am 11.11.1983 als Dritter der Generation Simon-Weissenbach aufgenommen. Sein Vor-Vorgänger Karl Simon war über 30 Jahre lang Zeremonienmeister unserer Gesellschaft, sein Vater Hans Weissenbach kam Anfang der 60er Jahre zur Große KG 1890. Wen wundert es da, dass er auch schon mal 7 Jahre lang unser Zeremonienmeister war. Inzwischen hatte er viele andere Aufgaben bravourös übernommen. Sei es eine Zeit lang als Archivar, viele Jahre als Mitspieler und später als Leiter unseres Aschermittwoch-Kellertheaters. Er war im Gründungsteam unserer Veranstaltung 'Heisse Hexen Nacht' und begleitete diese viele Jahre mit Rat und Tat. Heute ist er Kommandant unseres Rosenmontagswagens. Das karnevalistische Engagement wurde im quasi in die Wiege gelegt.

Auch beruflich und privat ist er ein richtiger Tausendsassa. Er ist geschäftsführender Gesellschafter in der renommierten Steuer-beratungsgesellschaft Busch und hat sich auch als Champion in der Deutschen Bowling Liga einen Namen gemacht. Er sucht und findet Entspannung beim Golfen, bei kulturellen Anlässen und natürlich zuhause, bei seiner lieben Frau Sabine. Das hält jung – siehe Foto! Er ist aufgeschlossen und zu (fast) allen Schandtaten bereit. Mit ihm hatten wir schon viel Spaß und Freude.

Er ist nach wie vor ein sehr konstruktives, engagiertes und kritisches Mitglied der Große KG 1890 und hat schon bei vielen Entscheidungen und Unternehmungen kräftig mitgewirkt. Natürlich betreut er uns auch im buchhalterischen-steuerlichen Bereich; ohne dem geht es ja heutzutage gar nicht mehr.

Wir sind froh und glücklich ein solches, vorbildhaftes Mitglied in unseren Reihen zu haben und freuen uns alle auf noch viele gute und unterhaltsame Jahre mit unserem Jubilar Wolfgang. HELAU ! ! !

Klaus Dunaiski

Motto 2016/17:

Uns kritt nix klein –
Narrenfreiheit, die muss sein!

Die Große

Traditionsreiche Karnevals-Gesellschaft Düsseldorfs und Garant für jede Menge Spaß.

Der Session 2016/17 wünschen wir eine „große" Zeit mit einem ebenso tollen Verlauf wie in den vergangenen Jahren.

Wer nicht nur schön feiern sondern auch schön wohnen möchte, für den haben wir Wohnprojekte in:

Düsseldorf-Heerdt, Am Ökotop
Meerbusch-Büderich, Böhler Str.
In Vorbereitung:
Düsseldorf-Bilk, Witzelstraße

Wilma Wohnen West GmbH

Pempelfurtstraße 1
40880 Ratingen
Telefon 02102/156-0
www.wilma.de

Wilma

HORST FASSBENDER

2 X 11 JAHRE MITGLIEDSCHAFT

Wenn man zurückblickt und mal rechnet, so ist Horst Fassbender über ein Viertel seines Lebens Mitglied der Große KG 1890. Unseren herzlichen Glückwunsch, lieber Horst!
In diesem Jahr wurde er stolze 80 Jahre und ist immer noch sehr engagiert und genießt das Leben. Viele Fotos und Dokumentationen, die er auch uns gerne zur Verfügung stellt, zeugen von seiner Reiselust, die ihn gemeinsam mit seiner lieben Rosi in die meist sehr entfernt gelegenen Länder dieser Erde führt. Dass er diese Fernreisen unternimmt, ist ein wohlverdientes Ergebnis seines bisherigen, eifrigen und fleißigen Schaffens.
Im Rahmen der Generalversammlung wurde er am 11. Mai 1994 als Mitglied aufgenommen. Warum hat es so lange gedauert, er war ja immerhin schon 58 Jahre ‚jung'. Als sehr engagierter, später leitender Mitarbeiter im Unternehmen unseres Ehrenmützenträgers Karl-Heinz Stockheim, kannte er die Große KG 1890 schon aus den 50er Jahren. Man staunt, er kann so manche Erlebnisse erzählen, die wir noch nicht kennen. Er war auch stets ein Fan unserer Gesellschaft und schließlich – so gegen Ende seines beruflichen Lebensabschnittes – nahm er sich die Zeit unseren Anfragen ‚Hast Du Lust Mitglied der Große KG 1890 zu werden, Folge zu leisten. Jetzt nahm er sich die Zeit für uns. Sein Hobby und sein Fachwissen setzte er bravourös ein. Er machte Dokumentationen über unsere Veranstaltungen und Reisen, er beriet bei Veranstaltungen, wenn es um die Auswahl von Speisen und Getränken ging, genau so wie bei der Organisation und Abläufen. Er war konstruktiv kritisch, wenn es um jedwede Neuerungen ging und vieles anderes mehr. Auch heute noch ist er zuständig für eine ordentliche Versorgung der Künstler und des Elferrates.
Die Große KG 1890 ist sehr froh ein solches Mitglied zu haben und wir wünschen uns noch viele lange Jahre Spaß und Freude mit Horst und seiner Rosi, die uns seit vielen Jahren mit ihrem selbstgebackenen Streuselkuchen am Aschermittwoch, im Rahmen des sogenannten Kellertheaters verwöhnt.

Klaus Dunaiski

Jeder Narr ist anders

Jede Finanzierung ist einzigartig!

Immobilienfinanzierung

- Betreuung im kompletten Finanzierungsprozess (Prüfung, Entscheidung, Auszahlung, Sondertilgung etc.)
- Angebotsvergleich von mehr als 350 Bank- und Kooperationspartnern

Strategische Finanzierungsberatung

- für Unternehmen und Existenzgründer
- Erstellung und Überprüfung von Businessplänen, Rentabilitäts- und Liquiditätsplänen, Investitions- und Finanzierungsplänen
- Bankcoaching
- Erstellung von Zins- und Tilgungsplänen
- Prüfung auf Fördermittel

Wir wünschen allen Narren und Närrinnen eine tolle Zeit!

Tappertzhofen Gruppe

Petra Tappertzhofen
Auf der Böck 28
40221 Düsseldorf

Telefon 0211 / 500 87 00
Telefax 0211 / 500 87 10
info@tappertzhofen.net

www.tappertzhofen.net

© Foto: fotolia.de / guvaclik, ntsstudio

Die Ehrenmützenträger der „Große"

In unregelmäßigen Abständen und seit nunmehr 31 Jahren, verleiht die „Große" an Persönlichkeiten, die sich um die Belange des Düsseldorfer Winterbrauchtums in besonderer Weise verdient gemacht haben, ihre Ehrenmütze.

Verliehen wurde diese Auszeichnung bisher an:

Dipl.-Kaufmann

Gastronom

Ehrenoberbürgermeister
Ehrenoberbürgermeister
Altbürgermeister

Brauereibesitzer

Mitglied des Landtags (MdL), Staatsminister a.D.

ehemaliger Geschäftsführer der Brauerei Schlösser

ehemaliger Vorsitzender der Geschäftsführung
SECURITAS Sicherheitsdienste Holding GmbH

Altbürgermeister

ehemaliger Geschäftsführer der Brauerei Schlösser

, Regierungspräsident a. D.

Geschäftsführer der Gesellschaft für Immobilien mbH

Gossmann Immobilien Handel
GmbH & Co. KG
Tiergartenstr. 20 • 40237 Düsseldorf
Telefon: 02 11/68 21 28
Telefax: 02 11/6 98 97 74

- **Hausverwaltung**
- **Projektentwicklung**

Die Ehrenmützenträger der „Große"

ehemaliger Direktor der Privatbrauerei Frankenheim

ehemaliger Direktor der HSBC Trinkaus & Burkhardt

ehemaliger geschäftsführender Gesellschafter der Zamek Nahrungsmittelfabriken

Unternehmensberater

Vorsitzender der Geschäftsführung Düsseldorfer Messe GmbH

ehemaliger Oberbürgermeister der Landeshauptstadt Düsseldorf

ehemaliges Mitglied der Geschäftsleitung der HSBC Trinkaus

Geschäftsbereichsleiter Private Banking bei der Stadtsparkasse Düsseldorf

Insolvenzverwalter

Sprecher des Vorstandes der Volksbank Düsseldorf-Neuss e. G.

Oberbürgermeister der Landeshauptstadt Düsseldorf

Partner der Insolvenzverwaltung FRH Fink, Rinxkens, Heema

Zuverlässig und schnell beliefern wir unsere Kunden mit hochwertigem Heizöl.
Auf unser erfahrenes Team können Sie sich jederzeit verlassen!

Ihr Heizöl-Lieferant
für Düsseldorf und Umgebung

Heizoel Mehlem
GmbH
Wir liefern Qualität – zuverlässig und schnell

40235 Düsseldorf
Flurstraße 32
Telefon 0211-66 15 02

Der "Große" Abend der Ehrenmützenträger

Wie die meisten wissen, ernennt die Große KG 1890 in unregelmäßigen Abständen und ohne die Vorgabe einer bestimmten Anzahl Personen, die sich in besonderer Weise für die Gesellschaft und / oder das Düsseldorfer Karnevalsbrauchtum verdient gemacht haben und / oder es tun, zu ihren Ehrenmitgliedern. Dieser Kreis der Ehrenmützenträger wird seit 20 Jahren von unserem Mitglied und Protektor Dr. Wulff Aengevelt betreut. Bei der Nominierung wird aber auch sehr darauf geachtet, dass die neu hinzu kommenden Personen auch harmonisch in diesen erlauchten Kreis passen. In diesem Jahr war es mal wieder soweit.

Natürlich muss dafür auch ein würdiger Rahmen, also die passende Location, gefunden werden. Gott sei Dank gibt es in Düsseldorf hierzu Alternativen, wenn auch nicht so viele. Unsere Wahl fiel auf das luxuriöse Hyatt-Regency Hotel, im Düsseldorfer Medienhafen.

Am 11. Juni 2016 trafen wir uns im Hyatt, im River Salon I & II. Dank des hervorragenden Wetters konnten wir nicht nur die zugehörige, große Terrasse nutzen, sondern auch von dort den eindrucksvollen Ausblick auf die Brücken und die Skyline von Düsseldorf genießen.
Der Protektor hatte eingeladen und (fast) alle kamen, natürlich in einem angemessenen Dress Code, d. h. Smoking und kleine Mütze. Bei einem ausgiebigen Empfang mit Fotosession und an der großen Festtafel wurden sehr umfangreiche, intensive Gespräche geführt, Meinungen ausgetauscht und sogar ansatzweise wieder Weichen gestellt. Erwähnenswert ist auch, dass erstmalig auch die Mitglieder des Freundeskreises geladen waren.

Das bedeutet Mehr.

Das Komplettpaket für die Immobilienwirtschaft

Als Immobilienbetreiber müssen Sie vieles im Blick behalten. Gut, wenn Sie jemanden haben, der Sie dabei entlastet.

BRUNATA-METRONA Gebietsvertretung M. Müller
Tel. 0211 59881130 · kontakt@brunatametrona.de

www.brunatametrona.de

BRUNATA METRONA
Einfach. Mehr. Qualität.

Der Protektor, Dr. Wulff Aengevelt, und unser 1. Vorsitzender, Marc Raths, moderierten illuster durch den ausgesprochen unterhaltsamen Abend, dessen Hauptanlass die Aufnahme zweier neuer Ehrenmützenträger war.
So wurden also die beiden ‚Neuen' vorgestellt. Dieses ist immer eine etwas schwierige Sache. Man soll möglichst viel sagen, aber man darf natürlich nicht alles sagen. Vorweg genommen: Beide Laudatoren hatten eine erstklassige Vorarbeit geleistet, bestens recherchiert und formuliert.
Unser Ehrenmützenträger, ehemaliger, mehrfacher Minister und auch heute noch Mitglied des Landtages, Dr. Fritz Behrens, konnte bekanntes, aber auch vieles nicht so geläufiges über unseren Oberbürgermeister Thomas Geisel berichten. Es muss wohl alles gepasst haben, denn auch dieser applaudierte dankend nach dessen Rede.

Auch der Sprecher des Vorstandes der Volksbank Düsseldorf-Neuss e. G., Rainer Mellis, fand die passenden Worte zu Rechtsanwalt und Insolvenzverwalter Dr. Paul Fink, der sich ebenfalls sehr wohl in unserem Kreis fühlt. Die Zusammenfassung der beiden Reden können Sie hinter diesem Artikel in unserem Heft lesen.
Die beiden Herren wurden dann von unserem Protektor und dem Vorstand der Große KG 1890 feierlich in den Kreis der Ehrenmützenträger aufgenommen. Hierzu gehören natürlich die Übergaben der individuellen Mützen, der Ernennungsurkunden sowie ein bunter Blumenstrauß. Nach diesem feierlichen Akt wurde der Abend unterhaltsam, feucht-fröhlich fortgesetzt. Im späteren Verlauf konnten wir noch The Fauth Dance Company, eine Spitzen-Tanzgarde aus Köln bewundern und stellten den Service und die Geduld des Hyatt-Personals auf die Probe. Die kulinarischen Leistungen des Hyatt Regency Hotels, der Service und das gesamte Ambiente erfüllten im vollen Umfang unsere hohen Erwartungen. Wir freuen uns über die beiden neuen Ehrenmützenträger und wünschen Ihnen viele schöne Erlebnisse bei und mit der Große KG 1890.
Herzlichen Glückwunsch Thomas Geisel und Dr. Paul Fink!!!

Klaus Dunaiski

ALLGEMEINE
SCHÄDLINGS
BEKÄMPFUNG

Unsere Servicemöglichkeiten:

AKUTBEARBEITUNGEN

VERTRAGS- UND WARTUNGSARBEITEN

HACCP-MANAGEMENT MIT EDV-GESTÜTZTER DOKUMENTATION

TAUBENABWEHRMAßNAHMEN

ENTSORGUNGSDIENST

GUTACHTEN

Schwerinstraße 52
40476 Düsseldorf
☎ 0211-49 94 32
Fax: 0211-4911057

www.as-taubenabwehr.de
info@as-taubenabwehr.de
Geschäftsführer Dieter Uschmann

Große 1890

Jeck auf Deck

Karnevalssamstag
25. Februar 2017

Im „Ufer 8“
Rathausufer 8

Einlass ab 20 Uhr

Karnevalsparty mit
Livebands & DJ

Tickets ab 18,00€
im VVK bei dticket

:D TICKET

Änderungen vorbehalten

www.grosse1890.de

König Pilsener
Frankenheim
Der feine Unterschied.

Auch samstags von 8 – 15 Uhr geöffnet!

APOLLONIA

Praxisklinik für Zahnheilkunde

Die Zahnärzte in Düsseldorf.

Behandlung von Angstpatienten

Modernste Implantologie

Ihr Zahnärzte-Team

// Zahnimplantate
// Kieferorthopädie
// Invisalign
// Parodontologie
// Kinderzahnheilkunde
// Oralchirurgie
// Prophylaxe
// Vollnarkosebehandlung
// Eigenes Meisterlabor
// Medizinisches Bleaching
// Behandlung von Angstpatienten
// Kiefergelenkserkrankungen

Praxisklinik für Zahnheilkunde // Rostocker Straße 18 // 40595 Düsseldorf

Telefon 02 11 - 70 58 58

info@apollonia-praxisklinik.de // www.apollonia-praxisklinik.de

THOMAS GEISEL

NEUER EHRENMÜTZENTRÄGER

Als neuen Ehrenmützenträger begrüßen wir in unserer Mitte Thomas Geisel, den Oberbürgermeister unserer Landeshauptstadt Düsseldorf. Er und der gleichzeitig aufgenommene Dr. Paul Fink sind der 24. Und 25. Ehrenmützenträger der Große KG 1890. Thomas Geisel ist nun der vierte Düsseldorfer OB, der zum Ehrenmützenträger ernannt wurde und der zweite sozialdemokratische OB in unserer Runde. Thomas Geisel wurde am 26.10.1963 in Ellwangen/Jagst im Schwabenland geboren, ist verheiratet mit Vera und Vater von fünf Kindern, alles Töchter. Das Amt des OB bekleidet er seit dem 02.09.2014.

Er hat Rechtswissenschaften studiert und vielfältige berufliche Stationen absolviert, bevor er zuletzt bei der Firma Ruhrgas in Essen Energiewirtschaftler mit Leib und Seele wurde. Seine bisherige zweijährige Amtszeit ist prall gefüllt mit Terminen, Themen, Begegnungen, Kritik und Zuspruch – kein Wunder; wenn jemand etwas bewegen will, so wird er auch anstoßen. Hier können nur stichwortartig und querbeet einige Themen und Ereignisse genannt werden. So zum Beispiel tauschte er den üblichen Dienstwagen gegen eine ‚Familienkutsche'. Der „Grand Depart" der Tour de France 2017 in/ab Düsseldorf wurde durch seinen Einsatz realisiert. Er hat in der Verwaltung einen Personalabbau von 20 % (!) angekündigt, ein ehrgeiziges Ziel, das ihm manchen Ärger einbringt. Auch die Planungen für den Bau des KÖ-Bogens II trieb er maßgeblich voran. Die Unterbringung und Versorgung tausender Flüchtlinge war auch in Düsseldorf seit Sommer 2015 ein Mega-Thema, dessen sich der OB annehmen musste; auch zu den Demonstrationen der sog. Dügida bezog er dazu klar und deutlich Position. Die Finanzlage der Stadt, Neuverschuldung, Kreditbedarf und die vermeintliche Schuldenfreiheit (ein Mythos?) wurden und werden immer wieder heftig und kontrovers diskutiert – mit Thomas Geisel mitten im Getümmel. Auch das Thema „Zusammenarbeit Düsseldorfs mit den Nachbarn in der Region" steht immer wieder auf seiner Agenda. Thomas Geisel findet bisher den richtigen Ton im Umgang mit den Nachbarn und schafft es ihnen die ‚Win-Win-Situation' statt Konkurrenzkampf näher zu bringen. In besonderer Erinnerung geblieben ist seine Begegnung mit der spanischen Königin Laetitia anlässlich der Eröffnung der „Zurbaran"-Ausstellung im Museum Kunstpalast.

Trotz dieses gewaltigen Pensums an Aufgaben und Verpflichtungen findet Thomas Geisel zwischendurch immer noch Zeit, seinen Hobbies und Neigungen nachzugehen: Er joggt, läuft sogar Marathon, fährt Ski, klettert gern in den Bergen, spielt hin und wieder Querflöte in Ensembles und trat sogar als Kabarettist im „Kom(m)ödchen" auf.

Thomas Geisel kommt - wie Meinungsumfragen zeigen - beim Großteil der Bevölkerung gut an. Er stellt sich häufig der Diskussion mit den Bürgerinnen und Bürgern u. a. in Stadtteil-Konferenzen. Er hat Ideen, er setzt um, er eckt an.

Und ganz wichtig: Thomas Geisel hat Humor; denn er nimmt aktiv am Winterbrauchtum teil - manchmal mit aufsehenerregenden Kostümen – und er unterstützt den Karneval nach Kräften.

Deshalb ist seine Aufnahme in den Kreis der Ehrenmützenträger der Große KG 1890 eine Ehre für ihn, aber auch eine Ehre für uns. Wir freuen uns sehr darüber und heißen ihn herzlich willkommen!

Dr. Fritz Behrens

Anmerkung der Redaktion:
Dieses ist eine Zusammenfassung der Laudatio zu Thomas Geisel anlässlich der Verleihung der Ehrenmütze der Große Karnevalsgesellschaft 1890 Düsseldorf e. V., am 11. Juni 2016. Vielen Dank an Dr. Fritz Behrens Ehrenmützenträger der Große KG 1890.

W&W
Gebäudetechnik
M

Wasser & Wärme
Regenerative Energie • BHKW Technik • Baddesign
Notdienst • Heizung • Sanitär

Wohnungs- und Haussanierung mit allem was dazu gehört
mit umfangreichen Garantien

Telefon 0211.59815567
www.wwgebaeudetechnik.de

DR. PAUL FINK

NEUER EHRENMÜTZENTRÄGER

Wie und was kann man über einen Menschen sagen, über den es im Internet nur eine Pflichtangabe seiner Firma und genau ein Foto gibt…?
Nach zäher Recherche ist es mir ein wenig gelungen:
Paul Fink ist im Jahre 1965 in Meerbusch-Büderich als Wassermann im Karneval geboren!
Er ist seit über 20 Jahren mit der sehr charmanten Henrike verheiratet, die sich als Rheinländer zu Studienzeiten im Münchener Fasching kennengelernt haben. Beide haben zusammen drei Kinder. In ihrem Haus in Meerbusch ist immer etwas los: Man isst am großen Tisch oder spielt Fußball und ähnliches im großen Garten mit den Kindern und Freunden. Paul Fink ist ein herzlicher Familienmensch!
Er ist fasziniert von Geschichte und zeigt als Fortuna-Fan Heimatverbundenheit und Leidensfähigkeit, ist selbst sehr sportlich, heißt: früher Reiten, jetzt Tennis, Golf, Segeln, traditionell Kegeln mit alten Schulfreunden und ganz neu und nicht immer zur Freude seiner Frau Gleitschirmsegeln / Paragliding am Tegernsee.
Beruflich ist er als promovierter Rechtsanwalt im Segment der Insolvenzverwaltung als Partner der FRH (Fink Rinckens Heerma) tätig, sicherlich in einem schwierigen Thema. Aber genau hier wirken sein Stärken: unaufgeregt sein, nicht zu laut sein, zurückhaltend agieren. Er wird sehr häufig – auch im Privaten - um Rat und Hilfe gefragt und schöpft dabei aus seiner Erfahrung aus fast 4,500 Insolvenzverfahren!
Und auch ich kann dies aus meinem beruflichen Alltag so bestätigen: Paul Fink ist ein werteorientierter Mensch, der zuhören kann und sich um die Belange der in Schwierigkeiten geratenen Menschen kümmert.
Karneval muss er noch ein bisschen tiefer erfahren, aber das wird er mit der Ehrenmütze und der Begleitung der Große KG 1890 gewohnt locker angehen und schaffen!
Ich freue mich darauf,

Rainer Mellis

Anmerkung der Redaktion:
Dieses ist eine Zusammenfassung der Laudatio zu Dr. Paul Fink anlässlich der Verleihung der Ehrenmütze der Große Karnevalsgesellschaft 1890 Düsseldorf e. V., am 11. Juni 2016. Vielen Dank an Rainer Mellis, Ehrenmützenträger der Große KG 1890.

Taxi-Düsseldorf-Appsolut genial!

TAXI
Düsseldorf

Kommt wie gerufen: 0211 33 333

sahm-werbeagentur.de

„Große" om Deck

Im Rahmen des großen Jubiläums zum 70. Geburtstag des Landes Nordrhein-Westfalens in Düsseldorf hatte die Große KG 1890 bei strahlendem Wetter die Möglichkeit, mit fast 50 Personen exklusiv eine Rheinpartie zu unternehmen. Das Besondere dabei war die seltene Gelegenheit mit der fast 140 Jahre alten MS Helena diese Tour zu veranstalten.

Die Helena ist ein 40 m langer Zweimast-Segler mit Eisenrumpf und 400 qm Segelfläche.

Als Rheinschiff besitzt sie lediglich einen Tiefgang von 0,90 m.

Sie wurde im Jahr 1875 in Rotterdam gebaut und als Frachtsegler auf dem Rhein genutzt. Heute ist sie das älteste noch erhaltene, eiserne Segelschiff auf dem Rhein und fährt nach umfassender Restaurierung als schwimmendes Denkmal auf Rhein und Ijsselmeer.

Während unseres Ausfluges war die MS Helena nicht nur Heimstätte für eine wirklich einwandfreie Bewirtung, sondern gab auch die Möglichkeit, beim Segel setzen die Muskeln spielen zu lassen. Dabei konnte der Nachwuchs mitmachen und zeigen, dass er den Erwachsenen in nichts nachsteht. Unter vollen Segeln war die Möglichkeit der Route begrenzt, da aufgrund der Masthöhe nur zwischen der Oberkasseler- und der Kniebrücke gesegelt werden konnte. Dies tat der guten Laune keinen Abbruch, die wunderbare Stimmung an Bord bescherte allen einen schönen Nachmittag. Von der mitfahrenden Leiterin des Schifffahrtsmuseums wurde uns auch noch in launigen Worten die Entwicklung der Schifffahrt auf dem Rhein näher gebracht. Nach einigen wunderbaren Stunden musste das Schiff gegen Abend an der Anlegestelle in der Altstadt verlassen werden, um anschließend noch mit festem Boden unter den Füßen ein Abschlussbier zu genießen.

Die Große KG 1890 mit Partnerinnen und Freunden aber auch mit Ihren Nachwuchs genoss einen sehr schönen abwechslungsreichen Sommertag.

Rolli Töpfer

ELEKTRO arnold

SSS SIEDLE

Kundendienst

diaTock HÄFELE

- Elektroinstallationen
- Alarmanlagen
- Computervernetzungen
- Kommunikationsanlagen
- Siedle Kundendienst
- E-Check/VDE
- Klein-Montagen
- Neu-Montagen
- Anlagen-Sanierung
- ...und viel mehr

Geprüft nach VDE.
E-CHECK
Nur bei Ihrem Innungsfachbetrieb!

Stiftsplatz 9a
40213 Düsseldorf
Telefon 02 11/32 97 26
Telefax 02 11/13 22 18
www.elektrotechnik-arnold.de

bücker-raumkonzepte

AUCH KONFETTI MACHT DAS LEBEN BUNTER!

Der Trick mit dem Konfetti funktioniert nur an wenigen Tagen. Wenn Sie an allen 365 Tagen im Jahr in Ihren Räumen Akzente setzen wollen, sprechen Sie uns an. Wir wünschen allen Närrinen und Narren eine grandiose 5. Jahreszeit mit viel Konfetti (und einem guten Staubsauger). EIN DREIFACHES DE UN DA!

Bahnallee 12 | 48703 Stadtlohn | Fon +49 (0) 2563 4215 | info@buecker-rk.de | www.buecker-raumkonzepte.de

Jahreshauptversammmlung am 3. Mai 2016

Dass es mittlerweile nicht mehr ohne eine vielseitige Organisation geht, habe ich ja bereits im vergangenen Jahr dokumentiert. Karnevalisten müssen nicht nur lustig sein, sondern auch versierte Kaufleute, mit vielseitiger, fachlicher Begleitung. Federführend natürlich eine gute Steuerberatungsgesellschaft, aber auch im Bereich Marketing und bei der Nutzung digitaler Medien kommen wir ohne fremde Hilfe gar nicht mehr aus. Alles das wird jedes Jahr im Rahmen unserer Generalversammlung auf den Tisch gebracht, besprochen und protokolliert.

In diesem Jahr haben wir uns in dem bekannten, abhörsicheren Restaurant ‚MARLI', an der Kaiserswerther Straße, getroffen. Dem gehobenen Ambiente angepasst natürlich mit Gesellschaftsanzug und kleiner Mütze. Die Räumlichkeiten waren nicht unbedingt gut geeignet für eine Versammlung mit 23 Personen, aber wir Karnevalisten sind ja flexibel; wenn der Service mal auch so gewesen wäre.

Insgesamt war aber alles sehr ausgeglichen, wir konnten auf mal wieder gute Veranstaltungen, also auf ein gutes Jahr zurückblicken.

Die Finanzen sind wieder so einigermaßen ins Lot gekommen, nachdem wir anlässlich einer Betriebsprüfung doch einiges nachzuzahlen hatten. Die Mitglieder kommen bestens miteinander aus (eheähnliche Verhältnisse kann man sagen, meisten liebt man sich, auch wenn es mal kracht) und vor allem hatten wir in allen Bereichen keine Verluste zu beklagen.

Das obligatorische Gedenken an die verstorbenen Mitglieder ist natürlich ein fester und wichtiger Bestandteil unserer Versammlung, genauso wie der alljährliche Friedhofsrundgang, am 1. November, zum Gedenken unserer verstorbenen Mitglieder (siehe Bericht im Heft).

Helau...
Isst du noch...
oder
genießt du schon?
PUPPE
...frisch aus der Backstube
www.baeckerei-puppe.de
Ihr offizieller
Partner
für Berlinergenuss.

DÜSSELDORFER QUALMCHARGE
Dauser
seit 1973
Filialen: Carlsplatz & Messe Düsseldorf
Stammhaus: Ulmenstraße 118 · 40476 Düsseldorf · Tel.: 0211- 48 61 64
E-Mail: info@dauser-online.de · www.dauser-online.de

Auch in diesem Jahr wurden nach intensiver Kassenprüfung durch Tonino Solitro und Tom Bauer zunächst der Schatzmeister und anschließend der gesamte Vorstand auf Antrag von Dr. Wulff Aengevelt einstimmig entlastet. Nach der Aufnahme von 2 neuen Hospitanten, Christoph Hilscher und Michael Rohrbach, wurden noch einige markante Ehrungen vorgenommen:

Rudi Höhe	4 x 11 Jahre Mitgliedschaft
Wolfgang Weissenbach	3 x 11 Jahre Mitgliedschaft
Horst Fassbender	2 x 11 Jahre Mitgliedschaft
Oliver Raths	1 x 11 Jahre Präsident
Stephan Schneider	1 x 11 Jahre Vorstand
Dr. Wulf Aengevelt	43 Jahre Mitgliedschaft und 20 Jahre Protektor

Nach der arbeitsintensiven, mehrstündigen Zusammenfassung des Geschäftsjahres 2015 und einigen Weichenstellungen für die Zukunft, konnte der Abend mit einem wohlverdienten Abendessen ausklingen. Anmerkung: Alle Mitglieder sind ehrenamtlich für die Gesellschaft, für das Brauchtum tätig!

Klaus Dunaiski

HIMMEL & ÄHD
Gut essen und trinken auf rheinische Art
Füchschen Alt
Radeberger Pilsner
HIMMEL & ÄHD
Nordstraße 53
40477 Düsseldorf
Tel. 0211-4 98 13 61
E-Mail: info@himmel-aehd.de
www.himmel-aehd.de

. . . seit 1929 Partner der Gastronomie

- Automatenaufstellung
- Gaststättenvermittlung
- Planung & Beratung

www.elspass.net

Elspass Automaten

Elspass Automaten
GmbH & Co.KG

Rather Broich 27
40472 Düsseldorf

Tel. 0211–90 49 3-0
Fax 0211–9049 3-33

e-mail
info@elspass.net

STAHL- UND METALLBAU
JOHANNES SCHIEFER

KONTAKT

Rudolfstr. 9 | 40549 Düsseldorf
Telefon: (0211) 501 505
info@metallbau-schiefer.de

OLIVER RATHS

1 X 11 JAHRE PRÄSIDENT

Oliver Raths als jüngster Spross der Familie Raths ist nun auch schon 1 x 11 Jahre Präsident der Große KG 1890. In dritter Generation steht damit ein Mitglied der Familie Raths an vorderster Front und repräsentiert in gewohnt gekonnter Art die Große KG 1890.
Oliver Raths hatte nach gerade mal 2 Jahren aktiver Zeit einen Überblick über den organisierten Karneval gewonnen, als der designierte Prinz Karneval Peter König, damals Mitglied der Große KG 1890, Oliver fragte, ob er „seine" Alena als Venetia der Landeshauptstadt Düsseldorf an seiner Seite wissen darf. Nach dieser sehr aufregenden Session waren Oliver und Alena nicht mehr aus dem Düsseldorfer Karneval wegzudenken. Immer tiefer verwurzelten Sie sich während der Sitzungen, Bälle und Parties im Winterbrauchtum und somit fiel Oliver die Entscheidung im Jahre 2006 nicht schwer die Präsidentschaft seines Vaters im eigenen Verein zu übernehmen. Seither organisiert und leitet Oliver die Sitzungen und Veranstaltungen der Große KG 1890 mit viel Freude und schafft es, unser verwöhntes Publikum jedes Jahr mit neuen Größen des Rheinischen Karnevals zu überraschen.
Lieber Oliver,
vielen Dank für Dein großartiges Engagement nicht nur als Präsident sondern auch als Teil des Vorstands der Große KG 1890 und nicht zu Letzt: Danke für Deine Freundschaft.

Christian Andree, Stephan Schneider

DÄCHER

DACHDECKERMEISTER

HEINEMEYER

GmbH & Co. KG

Planung · Beratung · Ausführung

- Steil-/Flachdächer
- Terrassensanierung
- Solaranlagen/Gründächer
- Dachklempnerarbeiten
- Dachreparaturen
- Dachstühle/Dachgauben
- Dachfenstereinbau

Andreas Lehmann
Dachdeckermeister

Jobst Heinemeyer
Dachdeckermeister

Schweidnitzer Straße 8
40231 Düsseldorf
Telefon: 02 11 / 9 21 55-60
Telefax: 02 11 / 9 21 55-61
info@heinemeyer-daecher.de
www.heinemeyer-daecher.de

STEPHAN SCHNEIDER

1 X 11 JAHRE VORSTANDSMITGLIED

Man kann ihn getrost als karnevalistischen Senkrechtstarter bezeichnen. Am 8. Mai 2004 wurde er als Mitglied der Große KG 1890 aufgenommen und bereits 1 Jahr danach, am 8. Mai 2005, trat er an, sich in den Vorstand wählen zu lassen

Hier zeigte sich wieder einmal, wie wichtig die 2-lährige Vorlaufphase bei uns ist. Während dieser Zeit, sagen wir mal Probezeit, wird jeder voll integriert, muss alles mitmachen, man lernt sich und die anderen kennen und man erfährt auch welche Aufgaben mit welchem Aufwand zu erfüllen sind.

Vielleicht hat der gebürtige Bremer, heutige Wahl-Düsseldorfer gedacht, das schaffe ich mit links. Aber ganz so einfach ist es nicht Schriftführer der Große KG 1890 zu sein.

In den letzten Jahren sind die Anforderungen an dieses Amt schon deutlich gestiegen. Nur mal eben die Protokolle schreiben, damit ist es nicht getan. Aber er macht es nach wie vor mit Elan und mit Freude. Dieses auch deshalb, weil er von seinen Mädels zuhause die nötige Rückendeckung und den erforderlichen Freiraum bekommt; auch wenn es manchmal schon ganz schön eng wird.

Er hat natürlich hauptsächlich seinen ‚Schriftführer-Kram' zu bewältigen, aber als Vorstandsmitglied ist er auch für die Entscheidungen, die meistens zukunftsorientiert sind, verantwortlich. Respektive bei den dafür aufwendigen Vorarbeiten, Recherchen mischt er tatkräftig mit. Hierbei kommt ihm natürlich die Erfahrung, gesammelt aus den vorangegangenen Jahren und seinem anspruchsvollen Beruf als anerkannter Architekt, sehr zugute.

Heute steht er mitten im Leben, wird Mitte Dezember runde 50 Jahre jung und wir freuen uns auf noch viele Jahre mit unserem humorvollen, scharfsinnigen, kritisch-konstruktiven und kreativen Schriftführer.

Klaus Dunaiski

Deutsche Bank

Wir wünschen der Großen Karnevals-
gesellschaft 1890 Düsseldorf e.V. eine tolle
Session, gute Unterhaltung und viel Spaß.

Filiale Düsseldorf
Königsallee 45 – 47, 40212 Düsseldorf
Telefon (0211) 883-0

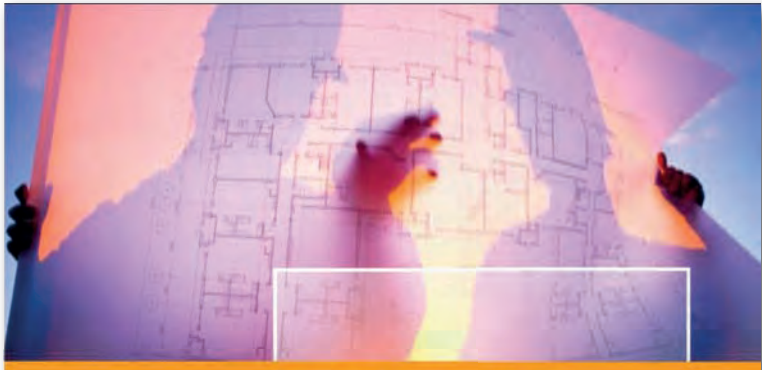

Von der Vision zum Konzept

elteg Intelligente Planung. Wirksame Kontrolle.

Planungsgesellschaft für technische Gebäudeausrüstung
Bahnhofsallee 1a, 40271 Hilden, Tel.: 02103-33166-0, Mail: info@elteg-tga.de
www.elteg-tga.de, Geschäftsführer: Rafael Burlage, Klaus Dieter Mielke

BOHEMIENS CARNEVAL

BAUER IMMOBILIEN

seit 1998

SEI EIN SCHLAUER, GEH ZU BAUER ;-))

IMMOBILIEN SCOUT 24

Zertifikat

Überdurchschnittlich erfolgreicher Immobilienvermarkter in der Region.

(HJ-Analyse 1/2014, Immobilienscout 24)

BAUER IMMOBILIEN e.K.

Ihr Ansprechpartner: **Tom Bauer**

Bilker Allee 28
40219 Düsseldorf

Telefon: (0211) 15 760 86-0
Telefax: (0211) 15 760 86-6

Mail: info@bauer24.com
Web: www.bauer24.com

www.facebook.com/Bauer.Immobilien

Mitglied im RDM
Bezirksverband Düsseldorf e.V.

RDM

VERMIETUNG · VERKAUF · VERWALTUNG · WERTERMITTLUNG

BIOGRAPHIE DES PRINZEN

CHRISTIAN ERDMANN

geboren am: 11. September 1969
in: Düsseldorf-Kaiserswerth · Konfession: katholisch
Sternzeichen: Jungfrau · Größe: 178 cm
Familienstand: verheiratet mit Yvonne Erdmann
Kinder: Tochter Laura Merida (4 Jahre)
Fremdsprachen: Englisch, Spanisch

Werdegang:

Als Kind waschechter Düsseldorfer, wächst Christian im ländlichen Angermund auf. Nach dem Abitur, dem Zivildienst und mehreren Praktika macht der im TV Angermund e.V. aktive Handballer Christian eine Ausbildung in der Düsseldorfer Agentur Veranstaltungen + Organisation Krista Holzapfel. Im Anschluss gründet er 1995 seine eigene Event-, Incentive-, Marketing- und PR-Agentur eventure events & marketing, mit der er bis heute Kunden wie u.a. die Deutsche Bank AG, Roy Robson Fashion GmbH und viele weitere berät und für diese Veranstaltungen im In- und Ausland konzipiert und organisiert. Parallel baut Christian 1995 die Groove Company - Düsseldorf auf, als Label für professionelle DJs & Musiker und für ausgefallene Party- & Kultur-Veranstaltungen. Als Event-, Gastronomie- und Nightlife-Berater schreibt Christian zahlreiche Artikel für das bekannte Ausgehmagazin Düsseldorf geht aus! und für weitere Medien. Er wirkt mit am Aufbau der Ratinger Auermühle und arbeitet mehrere Jahre erfolgreich für das legendäre, alte Les Halles und das kultige Monkey`s Island. Als Partner von Torsten te Paß ist er seit 2010 mitverantwortlich für das Schlösser Quartier Bohème und den Henkel-Saal, einem der Hot-Spots Düsseldorfs mitten auf der kultigen Ratinger Straße in der Altstadt. Das „SQB" ist Restaurant, Bar, Lounge, Club, Event- & Kultur-Location in einem, und war während des Eurovision Song Contest 2011 an 16 Tagen und Nächten offizieller EuroClub für und mit allen Künstlern und Aktiven. Seit 2015 ist er außerdem Kooperationspartner und Berater des umgebauten Landhaus Freemann in Düsseldorf-Kalkum. 2012 und 2013 organisiert er mit weiteren Mitstreitern die 1. und 2. Düsseldorfer ClubNacht, die in allen Clubs der Stadt stattfinden und bei denen insgesamt stolze 110.000,00 Euro zusammen kommen, die an verschiedene allgemeinnützige Düsseldorfer Institutionen für Kinder und Jugendliche gespendet werden!

Leidenschaft:

Neben den Genüssen des Lebens, wie Reisen, Essen & Trinken liebt Christian den aktiven Sport (Handball, Fußball und Fitness), die Musik und natürlich vor allem den Düsseldorfer Karneval.Als DJ musiziert er seit mittlerweile über 27 Jahren meistens in Düsseldorfer Clubs, manchmal aber auch auswärts z.B. auf Ibiza und seiner Lieblingsinsel Mallorca. Für den Karneval begeistert sich der lebenslustige Christian schon sein Leben lang. In jungen Jahren feiert er diesen ausgelassen mit seinen Eltern in Angermund bei den Karnevalsveranstaltungen der KG De 11 Pille e.V. und später in Düsseldorf auf zahlreichen Kostümpartys. Im linksrheinischen Veen bei Alpen ist er von 2000 bis 2013 Berater und Zeltwirt der Veenze Krähe e.V. und bewirtet dort an allen Karnevalstagen die vielen karnevalistischen Gäste. Seit 2010 kann Christian sein ganzes Können, seine karnevalistische Lust und Leidenschaft in seinem beruflichen Hauptquartier, dem Schlösser Quartier Bohème & Henkel-Saal ausleben. Hier finden jedes Jahr viele verschiedene Brauchtums- und Karnevals-Veranstaltungen und Sitzungen statt. Auch die offiziellen Veranstaltungen des Comitee Düsseldorfer Carneval e.V. haben hier ihr Zuhause. Für die karnevalistischen Haupttage wird die gesamte Location komplett umgebaut.
Christian Erdmann ist Mitglied in mehreren Düsseldorfer Vereinen. Seit seinen jungen Jahren ist er Mitglied der St. Sebastianus Bruderschaft Angermund e.V. und des TV Angermund e.V., wo er bis heute sportlich aktiv ist. Er ist Gastgeber der „Düsseldorfer Jonges e.V." im Henkel-Saal, deren Mitglied er seit 2010 ist. Christian ist seit 2012 Senator der DKG Weissfräcke e.V. und seit 2014 Senator des Allgemeinen Vereins der Karnevalsfreunde Düsseldorf e.V.. Gemeinsam mit seiner Frau Yvonne und Tochter Laura ist er außerdem seit 2015 Mitglied der KG Närrische Wehrhähne e.V. und seit 2016 der GKG Rheinische Garde Blau-Weiss e.V..

Heinz Busch Steuerberatungsgesellschaft mbH
Geschäftsführer: W. Weißenbach, Steuerberater & H.-D. Reith, Steuerberater

INDIVIDUELLE
STEUERBERATUNG
seit über 65 Jahren

Tonhallenstraße 14-15
40211 Düsseldorf
T 0211.15 96 98-0
F 0211.15 96 98-22
info@steuerberatung-busch.de
www.steuerberatung-busch.de

0211/252091
0211 /254640

Weiß
Stahl- und Metallbau

Großer Schweißeignungsnachweis EN 1090 Kl. 3
Fachbetrieb für barrierefreies Bauen, DIN 18040

Fenster, Türen, Tore
Balkone und Geländer
Sicherheitstechnik
Reparaturen

Briedestr. 1-9 · 40599 Düsseldorf
www.weiss-metallbau.de · weiss.metallbau@t-online.de

BIOGRAPHIE DER VENETIA

ALINA KAPPMEIER

geboren am: 27. Juli 1988
in: Düsseldorf · Konfession: evangelisch
Sternzeichen: Löwe · Größe: 170 cm
Familienstand: ledig.
Fremdsprachen: Englisch

Werdegang:

Sie ist ein Düsseldorfer Mädsche wie man es sich vorstellt. Geboren und aufgewachsen in der schönsten Stadt am Rhein, möchte sie auch nur hier gern leben. Sie besuchte die Montessori-Grundschule an der Emil-Barth-Straße, die Theodor-Litt-Realschule in Urdenbach und machte ihr Abitur auf der Lore-Lorentz-Schule. Danach wurden erst einmal praktische Erfahrungen gesammelt. Die Ausbildung zur Gestalterin für Visuelles Marketing schloss sie 2011 erfolgreich ab und vertiefte ihre Leidenschaft für Gestaltung, Einrichtung und Farben an der Fakultät für Kunst und Design der Bergischen Universität Wuppertal. Seit Frühjahr 2016 ist ihr Studium mit dem kombinatorischen Bachelor of Arts abgeschlossen; und zwar in den Bereichen Farbtechnik, Raumgestaltung und Oberflächentechnik sowie Human- und Sozialwissenschaften.

Während der Studienzeit stellte Alina ihr Können in diversen Branchen - Eventmanagement, Promotion und Gastronomie - unter Beweis. Seit 2011 arbeitet sie in dem exklusiven Modegeschäft Petra Glatz auf der schönen Hohe Straße in der Carlstadt. Seit 10 Jahren ist Alina in der Düsseldorfer Gastronomie zu Hause. Unter anderem ist sie wöchentlich bei den Veranstaltungen der Düsseldorfer Jonges tätig. In dem renommierten Düsseldorfer Club „Nachtresidenz" machte sie auch hinter der Bar eine gute Figur.

Seit der Eröffnung des Schlösser Quartier Bohème, vor sieben Jahren, ist Alina fester Bestandteil des Teams im „SQB" und vor allem bei den Brauchtumsveranstaltungen im Service tätig.

Die Liebe zum Karneval bekam Alina von ihrer Mutter mit in die Wiege gelegt. Bühnenluft schnupperte sie schon früh, noch ungeboren wurde sie über die närrische Bühne getragen. Mit Strampler in Vereinsfarben und der ersten „Uniform" noch mit Windelpopo startete sie ihren karnevalistischen Werdegang: Mini-, Kinder-, Jugend- und „Große" Tanzgarde der KG Düsseldorfer Räbbelche prägten ihre Jugend.

Hier amtierte sie mit 11 Jahren bereits einmal als Kindervenetia. Ab 2004 weitete sich der Auftrittsradius auf das gesamte Stadtgebiet aus, als sie mit der Tanzgarde der Närrischen Schmetterlinge in die Säle „einflog". Seit 2008 ist sie Mitglied der erfolgreichen Tanzgarde der Prinzengarde Blau-Weiss, Leibgarde der Prinzessin Venetia, welche in der vergangenen Session durch Venetia Sara offiziell zur Tanzgarde der Prinzessin Venetia ernannt wurde.

Leidenschaft:

Seit Alina laufen kann, tanzt sie leidenschaftlich gern im Düsseldorfer Karneval. Neben dem Gardetanzsport ist sie gern kreativ im Bereich Mode, Lifestyle und Living. Reisen, vor allem Städtetrips, unternimmt sie, wann immer es ihr möglich ist.

Doch vor allem die Zeit mit ihrer Familie, ihrem Partner und Freunden ist Alina immer wichtig gewesen; gemeinsam feiern, lachen und genießen ist doch das Schönste.

•

morick

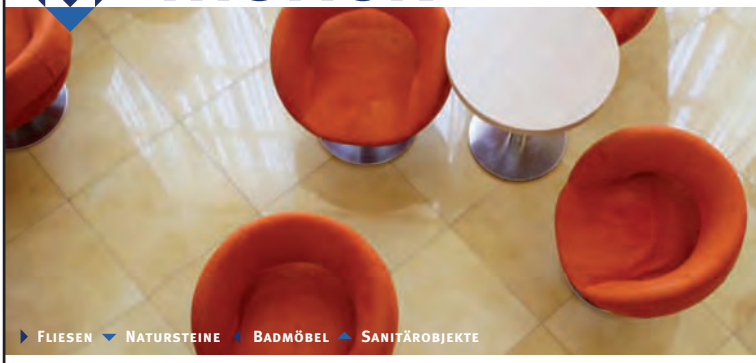

Rather Kreuzweg 49 | 40472 Düsseldorf | Tel.: (0211) 65 62 71

www.morick.com

VERLEGUNG VON FLIESEN- PLATTEN- MOSAIK

- Planung und Beratung
- Trockenbau
- Objektbetreuung

Marek Wrzeszcz
Necklenbroicherstr 28
D-40677 Meerbusch
Tel.: 02132 1317650
Mobil.: 01729315883
Mobil: 01715745774
Fax 02132 6594150

Der „neue" Freundeskreis der „Große"

In der heutigen, hektischen Zeit, haben viele ‚im Geschäftsleben stehende' Personen kaum Zeit sich fest terminierten Freizeitaktivitäten zu widmen. Darum gibt es seit 2 Jahren den ‚Freundeskreis der Große KG 1890 ', mit der Prämisse: Wer will, wer kann, der nimmt an unseren Veranstaltungen teil!

Wir sind froh und stolz darauf, bereits in kurzer Zeit einige Personen als Mitglieder dieses Kreises aufgenommen zu haben, die Spaß und Freude mit unserer Gesellschaft haben. Auch hier legen wir großen Wert darauf, dass sich die Mitglieder untereinander verstehen und harmonisieren.
Aktuell besteht der Freundeskreis aus folgenden Personen:

Notarin
Notariat Brünger und Gageik

Geschäftsführer der Roche Diabetes Care Deuschland GmbH
Iberia (Spain & Portugal), ROCHE Diabetes Care / ROCHE Diagnostics S.L.

Geschäftsführer MEYER WALDECK
Gesellschaft für Kommunikation und Markenprofil mbH

Geschäftsführender Gesellschafter der CM Müller GmbH,
BRUNATA-METRONA, Gebietsvertretung Düsseldorf

Sales Director Western Europe,
Wilkhahn – Wilkening + Hahne GmbH & Co. KG

Geschäftsführer Herbert Schmäke
Kunstgießerei GmbH & Co. KG

Geschäftsführender Gesellschafter
der Social Commerce Deutschland GmbH

Seit über 30 Jahren!

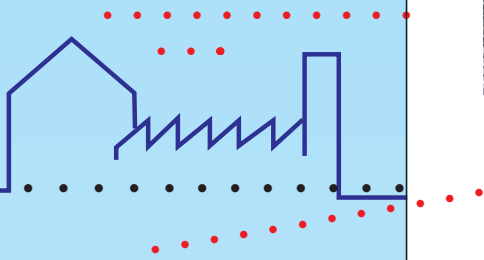

Wir schaffen Abhilfe durch sachkundige Lösungen rund um´s Haus!

Alles aus einer Hand:

Beratung • Service • Ausführungen

Kontaktieren Sie uns:
Düsseldorf: 02 11 / 21 85 14
Ratingen: 02 102 / 53 58 070
www. loehnert-nrw.de

• ROHRREINIGUNG • SANITÄR
• HEIZUNG • WELLNESS
• KOMPLETTBÄDER FÜR JUNG UND ALT

Herrenreise der Große

Am frühen Morgen des 19.05.2016 betraten der Protektor der Große KG 1890 sowie 30 Mitglieder, Ehrenmitglieder, Vorstandsmitglieder und Mitglieder des Freundeskreises schweren Herzens ein Flugzeug nach Dublin, um fernab der Heimat und getrennt von Ihren Liebsten ihr Glück in der Ferne zu suchen. Der Trennungsschmerz, aber auch – bei einigen Wenigen – zusätzlich die Flugangst wurde noch mithilfe eines einheimischen Gerstensafts gelindert. Dann gab es kein Zurück mehr.

Nach der Ankunft Dublin suchten einige der Karnevalisten innere Einkehr und Muße in einer ehemaligen Kirche „thechurch.ie", die sich aus wirtschaftlichen Gründen auf die Verpflegung zahlender Touristen spezialisiert hat. Andere nahmen einen Schnupperkurs für Pubs. Am Abend traf man sich wieder bei „Bull and Castle" um bis weit in die Nacht bei einigen Häppchen und kurzen Getränken die soeben gemachten Erfahrungen auszutauschen. Nur Wenige hatten danach die nötige Bettschwere ….

Bei Tageslicht dann wurde die Stadt per Doppeldecker besichtigt. Ein Besuch des Guinness Storehouse am St. James Gate (eine ortsansässi-

SESSIONSERÖFFNUNGS-BIWAK
am KöPi
KREIDT
IMMOBILIEN KG
VERKAUF • BERATUNG • VERMIETUNG

Dipl.-Kfm. Thomas Kreidt • Bahnstr. 48 • 40210 Düsseldorf
Telefon: 0211-5 20 99 93 • Telefax: 0211-5 20 99 94
info@kreidt-immobilien.de • www.kreidt-immobilien.de

Karneval in Düsseldorf!

Und danach? Wir empfehlen Ihnen eine Auszeit! Schauen Sie zur Beratung mal bei uns vorbei.

Wir freuen uns auf Ihren Besuch.

Mit herzlichem
3 x Düsseldorf HELAU!!!
Ihr Team der TUI in Neuss!

Viel Spass bei und mit der ‚Große 1890'

TUI

TUI Deutschland GmbH, Krefelder Str. 47,41460 Neuss, Tel. 02131- 977 654, Fax 02131 - 977 661
E-Mail: neuss1@tui-reisebuero.de, www.tui-reisebuero.de/neuss1

ge Brauerei) war mehrheitsfähig und daher zwangsläufig unvermeidlich. Man lernte das schwarze Bier zu zapfen, musste aber schnell feststellen, dass es - und das wird unser Sponsor sicherlich nachvollziehen können - geschmacklich nicht an das Königs Pilsener oder das Frankenheim Alt heranreicht. Die Einheimischen mögen daran gewöhnt sein, aber das ist nun mal der Preis, den unsereins in der Fremde zahlt. In „Ryan´s Victorian Public House" wurde diniert, anschließend die Zeit bis zum Abendessen in der „Bang Bang Bar" verbracht bis schließlich in der „Brasserie Sixty 6" ein Spanferkel dran glauben musste.

Der Morgen begann für Einige mit der Betrachtung der zehn Zeichnungen Leonardo Da Vincis aus der Königlichen Sammlung im Irischen Nationalmuseum (Studien menschlicher und tierischer Anatomie sowie Konstruktionszeichnungen von Kriegsmaschinen). Dem Einkaufsbummel (Mitbringsel für die Daheimgebliebenen) folgten einige Drinks (zur Linderung des Heimwehs), ein phantastisches Abendessen im Restaurant „Rustic Stone" (dem Gastgeber Protektor Wulff sei gedankt), danach Besuche unterschiedlichster Pubs und für die besonders an Heimweh Leidenden das Morgengrauen im „Irish Whiskey Museum".

Am Sonntag besuchten wir unterschiedliche Museen, wie das „Irish Museum of Modern Art und die alte Bibliothek des Trinity College Dublins. Nach dem stürmischen Flug nach Düsseldorf fielen wir unseren Lieben, die uns schon am Flughafen erwarteten, glücklich in die Arme. Warum in die Ferne schweifen? In diesem Jahr bestimmt nicht mehr ….

Dr. (phil.) Wolfgang Nieburg

HANS WEBER
HAUSMEISTERSERVICE

TECHNISCHE OBJEKTBETREUUNG
WINTERDIENST | GARTENPFLEGE
REINIGUNGSDIENST | 24H-SERVICE

GRAFENBERGER ALLEE 37 · 40237 DÜSSELDORF
☎ 600 43 926 HAUSMEISTERSERVICEWEBER.DE

Besuch auf der Rheinkirmes 2016

Seit Jahrzehnten treffen sich die Mitglieder der Große KG 1890 mit ihren Damen am Kirmesdienstag im Biergarten des Schützenfestzeltes zum Königsschuss, dies auch wieder 2016. Bei bestem Sonnenwetter und nach diversen Runden Altbier brach man im großen Kreis zu einem Kirmesrundgang auf. Zunächst einmal wurde von den Mitgliedern das neue Tiroler Dorf angesteuert, um dort nach diversen Alt und Krustenbraten zu überlegen, wohin es denn danach gehen sollte.

Geschlossen ging man dann zur Großgastronomie „Alpendorf", um dort dann das nächste Bier nehmen zu können. Die Gruppe versuchte, einen freien Biertisch anzusteuern, aber an diesem Abend war der komplette Laden voll. Dies lag wohl sicherlich an der Eventveranstaltung mit allen bekannten Ballermann-Stars und Alpensternchen. Kein freier Platz für uns, auch war keine Möglichkeit, an ein schnelles Bier im Stehen zu kommen - so hatten wir schnell genug des niveauvollen (-losen) Ballermann-Kulturgutes.

Der Kirmesgang wurde fortgesetzt und wir landeten danach doch sehr zügig in der „Schwarzwald-Christel". Hier funktionierten die Getränkelieferungen schon wesentlich besser. Nicht nur das eine oder andere Frankenheim Alt und König Pilsener, vielmehr vor allen Dingen auch eine Schlachtplatte und diverse leckere Williams-Birnchen brachten schnell eine lockere Stimmung mit sich. Mit vielen netten, witzigen Gesprächen und weiteren, diversen Bierchen erlebten wir einen sehr geschmeidigen Abend, den der eine oder andere sicherlich noch im Traber-Zelt ausklingen lies.

Wolfgang Weißenbach

JOHÄNNING
Bauunternehmung

Hoch-, Beton- und Stahlbetonbau
Umbau, Tiefbauarbeiten

Ratiborweg 2
40231 Düsseldorf

Tel.: 0211 / 22 88 64
Fax: 0211 / 22 88 92

info@johaenning-bau.de

- Planung und Beratung (Schweißfachingenieur)
- Bauphysik (Sachverständiger für Schall- und Wärmeschutz)
- Wohnungs-, Verwaltungs-, Industriebau
- Altbausanierung
- Sonderbauten

IFB
Feuerstack + Beyen
Ingenieurgesellschaft mbH
Ingenieurbüro für Tragwerksplanung

IFB Feuerstack + Beyen Ingenieurgesellschaft mbH
Kappeler Straße 126, 40599 Düsseldorf
Tel.: 02 11 / 87 74 68 - 0 ▪ Fax: 02 11 / 87 74 68 - 10
mail@feuerstack-beyen.de ▪ www.feuerstack-beyen.de

Die „Große" und die Kult(o)ur

Die Karnevalsvorbereitungen laufen auch bei der Große KG 1890 auf vollen Touren, die Vorfreude auf den 11.11. und die kommende Session ist bereits bei allen Mitgliedern deutlich zu spüren.

Dennoch blieb den Mitgliedern, Ihren Partnerinnen und deren Kindern am vergangenen Samstag Zeit, der wunderbaren Einladung von Prof. h.c. Karl-Heinz Schmäke, Mitglied des Freundeskreismitgliedes der Große KG 1890 und seiner Frau Hannelore in den Skulpturenpark Waldfrieden der Tony Cragg Foundation fast geschlossen zu folgen.

Unter der Führung und Erläuterungen von Herrn Dr. Philipp Horste, Frau Burdida-Kemper und Frau Frenzel wurden die Mitglieder in drei Gruppen auf eine lebhafte Reise in die Vergangenheit mitgenommen, erfuhren zu Beginn wertvolles über die Entstehungsgeschichte des Anwesens und seiner ca. 15 ha großen Parkanlage. Sie durften in der Folge die ausgestellten Skulpturen bewundern, natürlich nicht ohne ausführliche Erläuterungen der Gedankengänge Craggs zu Motivation, Idee und Ausführung der jeweiligen Formen und Körper.

Abgerundet wurde der kulturelle Ausflug durch ein köstliches 3 Gang-Menü im Café Podest, in dem architektonisch reizvollen Restaurant.

Die Große KG 1890 empfiehlt gerne und ausdrücklich allen Bekannten und Freunden einen Besuch des Skulpturenparks. Wir sind immer noch begeistert von den gewonnenen Eindrücken und sagen Prof. h.c. Karl-Heinz Schmäke und seiner Frau Hannelore herzlichen Dank für die Einladung. Es war uns allen eine große Freude. Nachfolgend finden Sie Informationen zu dem Skulpturenpark Waldfrieden, der Parkanlage und seines Anwesens:

Die Gründung und Einrichtung des Skulpturenparks ist der privaten Initiative des in Wuppertal lebenden britischen Bildhauers Tony Cragg zu verdanken. Dreißig Jahre nach Beginn seiner Ausstellungstätigkeit suchte er nach einem dauerhaften Ausstellungsgelände für Skulptur im Freien und entdeckte das verwaiste Anwesen Waldfrieden, das er 2006 erwarb.

Alte Laubbäume prägen das Bild der Grünanlage, darunter Kastanien, Linden, Robinien, Ahorn, Lärchen, Eichen und Buchen. Rotlaubig kontrastierende Pupurbuchen und Blutpflaumen. Am Eingang ein Mammutbaum, um die Villa herum Trauerbuche, japanischer Ahorn und Ginkgo. Im Frühjahr entfalten die Stern- und Tulpenmagnolie ihre Blütenfülle, gefolgt von Kirschen und Flieder, Blauregen und Rhododendron. Mit dem Spektrum der Gehölze im Park korrespondieren die Holzarbeiten im Inneren der Villa. Der Zusammenklang von Haus und Garten, wie ihn Franz Krause inszenierte, ist noch heute lebendig. Etwa in den Gesten der Flankenmauern der Villa, die sich zu Beeteinfassungen einrollen. Das bestehende Wegenetz wurde im Zuge der Umgestaltung des Grundstücks über das gesamte Areal erweitert und führt den Besucher heute zu den zahlreichen Standorten der Skulpturen, vorbei an Gehölzpartien, Rasenflächen und durch den hochstämmigen Mischwald. Die Citynähe und die charakteristische Topografie sind günstig für die Entwicklung eines Parks, welcher die Skulptur in der Fülle ihrer Erscheinungsformen und Möglichkeiten beheimatet und öffentlich zugänglich machen soll. Die Waldwege erfordern allerdings festes Schuhwerk und für gehbehinderte Menschen ist die Besichtigung des Parks nur eingeschränkt möglich.

Noch im selben Jahr (2006) begann die Umgestaltung von Parkanlage und Gebäuden, die nach langem Leerstand umfassend saniert und modernisiert werden mussten. Ein 1894 errichtetes Haus mit ausgedehntem Anwesen, das der Lackfabrikant Kurt Herberts 1940 erworben hatte, war der Vorgängerbau der Villa Waldfrieden. Bei Luftangriffen auf Barmen wurde es 1943 zerstört. Mit dem Wiederaufbau über dem erhaltenen Souterrain-Geschoss beauftragte Herberts gleich nach Kriegsende den Künstler und Architekten Franz Krause, den er wegen der „Originalität seiner Gedankengänge" schätzte. Im Verlauf der Planung ließ sich der Bauherr für das Experiment einer „reziproken" Architektur und damit für einen Neubau gewinnen und beteiligte sich am unkonventionellen Entwurfsverfahren. Abgesehen von der Vorgabe, das alte Kellergeschoss einzubeziehen, ließ er dem Architekten freie Hand. Die singuläre organische Form des Gebäudes entwickelte Krau-

se in Korrespondenz zu drei dynamischen Faktoren: zu den Bewegungen des menschlichen Körpers, zur Natur des umgebenden Geländes und zum einfallenden Tageslicht. Das zweigeschossige Wohnhaus und die Gelände- und Gartengestaltung wurden zwischen 1947 und 1950 realisiert. 2006 erwarb Tony Cragg mit dem Anwesen auch die unter Denkmalschutz stehende Villa nach langem Leerstand. Um ihr einen lebendigen Part im Skulpturenpark zuzuweisen, galt es, die Villa nicht nur zu restaurieren, sondern sie auch neu zu interpretieren. Diese Transformation konnte nirgends besser aufgehoben sein als in den Händen des Bildhauers und seiner Werkstatt. Bei höchstem Respekt vor dem ursprünglichen Formexperiment des Architekten wurde das abgelebte, ganz auf den Bauherrn und seine Familie zugeschnittene Wohnhaus in ein lebendiges Zentrum des Parks verwandelt.

In Wertschätzung der historischen Anlage wurden vorhandene Bausubstanz und materieller Bestand möglichst weitgehend erhalten, und trotz Umrüstung von Park und Gebäuden für die neue Nutzung blieb ihre geschichtliche Dimension bewahrt. 2008 wurde der Skulpturenpark in der Trägerschaft einer gemeinnützigen Stiftung der Familie Cragg eröffnet. Er beherbergt eine stetig wachsende Skulpturensammlung, darunter Ausschnitte aus dem umfangreichen Werk Tony Craggs. Begleitend werden in Wechselausstellungen Werke international bedeutender Künstler gezeigt, Vorträge zu kulturwissenschaftlichen Themen angeboten und Konzerte veranstaltet. Darüber hinaus ist die Cragg Foundation auch der Forschung und Publikation zur Bildenden Kunst gewidmet.

(Quelle: Cragg Foundation, Hirschstr. 12 in 42285 Wuppertal, Skulpturenpark Waldfrieden, www.http://skulpturenpark-waldfrieden.de)

Tom Bauer

METALLBAU
SCHILLOH

Fenster | Türen | Fassaden | Brand- und Rauchschutzsysteme
Hervorster Strasse 171 • 47574 Goch • Tel.: 0 28 23-41 90 89-0
www.metallbau-schilloh.de

SCHÜCO
Partner

Holling & Müller

Rechtsanwälte
Klosterstraße 22
40211 Düsseldorf

Leonora Holling
Telefon 0211/350602(03)
Telefax 0211/354164
Holling.RA@gmx.net

Dörte Julie Müller
Telefon 0211/5008851
Telefax 0211/5008852
RAindoerte.mueller@gmx.de

DR. WULFF AENGEVELT

20 JAHRE PROTEKTOR DER „• •• • •“

Man merkt es kaum, wie schnell die Zeit vergeht. Seit 1986 verleiht die Große KG 1890 in unregelmäßigen Abständen ihre ‚Ehrenmütze' an verdiente Personen. Die Betreuung dieses Kreises wurde in die Hände unseres damaligen Protektors Senator h.c. Eberhard Igler gelegt. Als dieser dann leider im Jahre 1997 verstarb, musste ein würdiger Nachfolger gefunden werden. Hier fiel der Blick des damaligen Vorstandes auf unser Mitglied Dr. Wulff Aengevelt. Dieser war bereits seit dem 24. 11. 1973 Mitglied und er wusste worum es ging.

Wer Wulff kennt, den wundert es nicht, dass er dieses verantwortungsvolle Amt, als ‚Chef' der Ehrenmützenträger der Große KG 1890 gerne übernommen hat.

So ist er seitdem mitverantwortlich dafür, wer in diesen erlauchten Kreis aufgenommen wird. In engster Zusammenarbeit mit dem Vorstand hat sich dieses Procedre bestens bewährt. Und wenn man die Zeit zurück blickt, dann erkennt man auch, mit wieviel Freude und Enthusiasmus er an dem Zusammenhalt und Ausbau dieses Kreises arbeitet. Seine jährlichen ‚Ehrenmützenträger-Herrenabende', die jedesmal in einer anderen exquisiten Lokalität stattfinden, werden monatelang vorbereitet. Man glaubt es kaum, wie schwierig es ist diesen Kreis der Ehrenmützenträger auf einem bestimmten Termin zusammen zu bekommen – Wulff schafft das!

Wir, die Große KG 1890 sind nicht nur sehr froh, sondern auch sehr stolz auf unseren Wulff, sowohl als Protektor wie auch als Mitglied. Und auch unsere Ehrenmützenträger können sich glücklich schätzen so einen ‚Beschützer', so einen Protektor an ihrer Spitze zu haben!

Klaus Dunaiski

• •• • •

MRH TROWE

Insurance · Benefits · Finance · Consulting

TROWE Düsseldorf GmbH – Versicherungs-Makler
Immermannstraße 22 · 40210 Düsseldorf
Telefon +49 (0)211 16896-0 / Fax +49 (0)211 16896-54
duesseldorf@trowe.de / www.mrh-trowe.com

Partner für Industrie · Handel · Gewerbe

Alsfeld · Berlin · Dresden · Düsseldorf · Frankfurt · Fulda · Hamburg · Kassel · Kronach · München · Wien

euribron

Verband Deutscher Versicherungs-Makler e.V.

corso® sauna manufaktur

Wir bauen Ihre Traum-Sauna.
corso. designt für entspannung.
Tel. 05461 - 6039928
www.corso-saunamanufaktur.com

Wenn aus Tradition Legende wird,

Bekanntlich sagt der Volksmund „was einmal wiederholt wird, ist schon Tradition", doch was die Mitglieder und Ehrenmützenträger seit 1996 immer wieder auf's Neue erleben dürfen darf man nach dieser Zeit durchaus als legendär bezeichnen.

Am 28.10.2016 war es wieder einmal so weit und unser Protektor Dr. Wulff Aengevelt lud zum 17. „Herrenabend", diesmal in das Restaurant Tafelsilber ein. Wenn der Protektor ruft folgen seine „Jünger" in Scharen, so dass auch diesmal kein Platz frei blieb und Absagen waren zu diesem Anlass, auch das ist eine Tradition, nicht bekannt.

Wenn man die vergangenen Herrenabende kennt, stellt sich doch dem ein oder anderen die Frage, wie möchte er das in diesem Jahr noch toppen und lieber Wulff, wie auch in den vergangenen Jahren durften die Anwesenden feststellen, es war Dir erneut gelungen. Dies verwundert umso mehr, waren doch in der Vergangenheit so imposante Herbergen wie z.B. der Breidenbacher Hof, das Victorian, Berens am Kai, Pardo Bar K21, die Rheinterrasse u.v.m. Deine bisher ausgesuchten Orte, um uns außergewöhnlich zu verwöhnen. Im Tafelsilber erwartete uns diesmal ein perfekt ausgeleuchteter Saal in dem das Licht die vorhandene, freigelegte Backsteinmauer nicht nur un-

LUCIAN THUM

Lucian Thum GmbH & Co. KG
Hansaallee 268, 40547 Düsseldorf

Tel.: 0049 (0)211.595 16 00
Fax.: 0049 (0)211.593 98 2

www.lucian-thum.de
info@lucian-thum.de

PARKETT FORUM

Parkett Forum Rogowski
Engelbertstraße 5
45127 Essen
Tel. 0201 / 22 40 00
Fax 0201 / 22 40 11

terstrich, sondern dem Rahmen angemessen, zu einem visuellen Fest machte.

So durften wir gemeinsam mit dem ersten Bürger der Stadt, Oberbürgermeister Thomas Geisel, in der Folge ein Menü der Köstlichkeiten genießen, wie z.B. die Vorspeise Tataki vom Tuna mit Kohlrabipickles und Wasabimayonnaise, oder einem von 2 Wahl-Hauptgängen Steinbutt mit karamelliertem Lauch, confierten Schalotten und Hummerbutter. Bekanntlich kommt das Schönste immer zum Schluss und das Dessert verschweigt der Schreiber mit dem Hinweis „ein Gentleman genießt und schweigt"…

Aber was wären die Herrenabende ohne die launigen Ansprachen, Begrüßungen und Vorstellungen der Anwesenden durch unseren Protektor Dr. Wulff Aengevelt. Jedes Jahr auf's Neue freuen wir uns nicht nur über hervorragende Speisen, Getränke und Herbergen, sondern auch auf das, was unser Freund Wulff dort zum Besten gibt. Überraschungen gibt es immer wieder, doch diesmal trieb er es im wahrsten Sinne des Wortes auf die Spitze und schrieb die Geschichte der Titanic imaginär neu.

Lieber Wulff, wir alle, die diesem Highlight beiwohnen durften, sprechen Dir unseren Dank für dieses Erlebnis aus und der schmelzende Eisberg wird uns allen noch ganz besonders lang in Erinnerung bleiben…

Tom Bauer

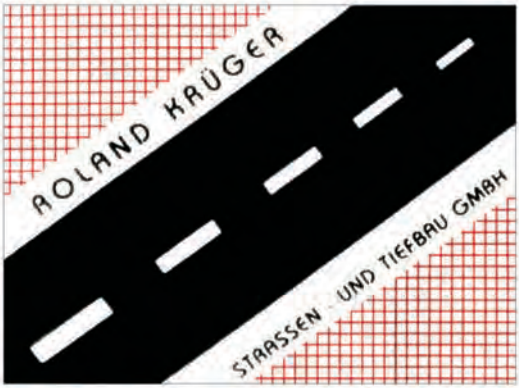

ROLAND KRÜGER
STRASSEN- U. TIEFBAU GMBH

Cuxhavener Straße 8, 40221 Düsseldorf
Tel. 0211/3982959 - Fax 0211/9304967
E-Mail: info@krueger-strassenbau.de
Internet: www.krueger-strassenbau.de

HSG
MÜNSTERLAND TISCHLEREI
...Handwerk solide und gut!

INNENTÜREN • HOLZTREPPEN
INNENAUSBAU • MÖBELHERSTELLUNG • HAUSTÜREN

Fockenstegge 11 • 48683 Ahaus-Wüllen • Fon: 0 25 61- 97 99 85 -0
Fax: 0 25 61- 97 99 85 -11 • www.hsg-ahaus.de • info@hsg-ahaus.de

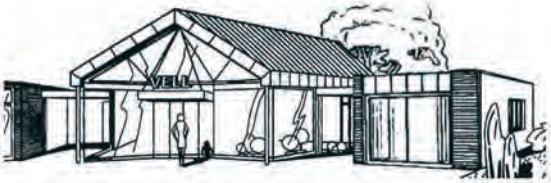

Friedhofsgärtnerei Josef Vell GmbH
seit 1919

Grabneuanlagen
Grabpflege mit Wechselbepflanzung
Dauergrabpflege mit Gärtnergarantie
(auf dem Nord-, Süd- und Unterrather Friedhof)

Trauerfloristik
(Lieferung zu allen Düsseldorfer Friedhöfen)

Blumen in alle Welt durch Fleurop

Am Nordfriedhof 7
40468 Düsseldorf
Telefon: (02 11) 43 27 72
Telefax: (02 11) 43 27 10

DAUER GRAB PFLEGE

Fastrich

Dachdeckerei • Bauklempnerei • Metalldacheindeckungen

Betriebsanschrift:
Augustastraße 12
40477 Düsseldorf
Telefon 0211-486303
Fax 0211-486379

Schwabenstraße 4a
40789 Monheim am Rhein
Telefon 02173-54959

E-Mail: p.fastrich@t-online.de

MONREAL ROHRBACH GMBH

Granit und Marmorwerk

Wir bieten Ihnen Rundum-Service aus einer Hand.
Beginnend bei fachgerechter Beratung basierend auf jahrelanger Erfahrung, planen und realisieren wir Ihre Wünsche für ein behagliches Wohnambiente und für eine Wertsteigerung Ihrer Immobilie.

Unsere Arbeiten fangen dort an, wo Ihre Wünsche beginnen.

UNSERE LEISTUNGEN

Küchenarbeitsplatten | Waschtische Fensterbänke | Treppen
Fassaden | Bodenplatten | Kamine | Wandverkleidungen | Natursteinfliesen |
Terrassen | Bäder aus Naturstein | Hauseingänge Grabdenkmäler | Tiergrabmäler
Restauration Reparatur | Beischriften | Schleifarbeiten | Reinigung

Monreal Rohrbach GmbH | Granit-Düsseldorf

VERKAUF:
Hugo-Viehoff-Straße 4 - 40468 Düsseldorf
WERK UND AUSSTELLUNG:
Meineckestraße 32 - 40474 Düsseldorf

Tel.: 0211 - 43 31 38
Mobil: 0173 - 57 72 392
Fax: 0211 - 43 48 51

monrealrohrbach@aol.de
www.granit-duesseldorf.de

Karenvals-Stimmung im Sommer!

Die Große beim Fackelzug in Neuss!

Am 27. August 2016 waren wir von unserem langjährigem Mitglied und Förderer Horst Fassbender zum Neusser Schützenfest eingeladen. Damit ist es nun wirklich Tradition, denn es war das Dritte Mal, dass wir den Fackelzug in Neuss auf seine Einladung hin genießen durften. Wie immer trafen wir uns mit bester Laune und dieses Jahr auch bei besten Wetter im Vogthaus. Selbstverständlich in einem extra reservierten Raum mit „Speiß- & Trank"-Versorgung.

Vielen Dank lieber Horst für Deine Einladung in Deinem Jubiläumsjahr 2016!

Gut gestärkt nahmen wir dann unsere Tribünenplätze ein. Diese gaben uns einen optimalen Blick auf den Fackelzug und die Würdenträger. Der Zug war auch diesmal wieder zahlreich mit kreativen & bunten Fackeln bestückt und ist hinsichtlich Qualität und Quantität wohl mit keinem Fackelzug auf anderen Schützenfesten vergleichbar. Im Anschluss haben wir es uns – wie auch schon in den Jahren davor – im Restaurant „WeinGut" in Neuss gut gehen lassen und noch einen regen Austausch genossen. Service, Location und Gerichte waren mal wieder vorzüglich und die Stimmung höchst heiter & fröhlich!

Es war also ein rundherum perfekter Abend, weil Winter- und Sommerbrauchtum bei der „Große" einfach zusammen passen!

Christoph Tim Klose

BLINKEN & TÖPFER

Das Vermessungsbüro Dr. Blinken & Töpfer
wünscht der

Große Karnevalsgesellschaft
1890 Düsseldorf e.V.

eine gelungene Session 2016/2017!

Jahnel
Haustechnik GmbH
Ludenberger Str. 42
40629 Düsseldorf

Friedhofsbesuche der „Große"

Alljährlich am 1.November zum Allerheiligenfest besuchen wir traditionell unsere verstorbenen Mitglieder auf den Düsseldorfer Friedhöfen. Hierbei besuchen wir den Nordfriedhof, den Südfriedhof, den Heerdter Friedhof und den Stoffeler Friedhof. Legen einen Kranz mit Schleife auf den Gräbern unserer ehemaligen Kammeraden nieder und halten zum Gedenken kurz inne.

Auf dem Südfriedhof zum Beispiel sind 5 Mitglieder beerdigt. Hierunter unser unvergessener Präsident und 1. Vorsitzende Hermann H. Raths (1906 – 1990).

Ferner sind dort unsere ehemaligen Vorstandsmitglieder Joseph Schöning (1878 – 1958) und Hubert Books (1890 – 1962) beerdigt, welche nach dem Ende des Krieges zusammen mit dem 1. Vorsitzenden Willy Siemes unsere Gesellschaft mit großem Erfolg wieder aufgebaut haben.

Zum Abschluss besuchen wir noch die Gräber von Willi Dahmen (1927 – 2012) und Stefan Hartstein (1964 – 2013). Von den Strapazen des ca. 1stündigen Rundgangs erholen wir bei einem leckeren Gläschen „ALT" und uns bei schönen Erinnerungen an unsere verstorbenen Mitglieder.

Theo Andree

Schreinerei Lamp GbR

Herbert & Sascha Lamp · Meisterbetrieb

Industriestraße 20 · 41372 Niederkrüchten
Tel.: 02163/898125 · Fax: 02163/898139
E-Mail: info@schreinereilamp.de

Dirks GMBH

BAUUNTERNEHMUNG

Westborkener-Straße 2
46325 Borken
Telefon +49 2861 7075
Telefax +49 2861 66237

Nachruf
Bernd Ebenau

Ein guter, jahrzehntelanger Freund der Große KG 1890 ist viel zu früh von uns gegangen. Wir trauern um Bernd Ebenau, der uns nicht nur ein bedeutsames Bindeglied zur Düsseldorfer Privatbrauerei Frankenheim war, sondern auch ein begeisterter Fan unserer Veranstaltungen. Seit mehr als zwei Jahrzehnten hatte er, mit seiner Frau Adelka, einen festen Platz bei unserer Große-Sitzung im Hilton. Er war darüber hinaus ein echter Freund des gesamten Düsseldorfer Brauchtums und wer ihn noch als singenden Kellermeister und Conferencier erlebt hat, der wusste wieviel Lebensfreude in ihm war.
Wir werden ihn nicht vergessen, denn ‚Niemals geht man so ganz!'
Unsere Gedanken und unser tiefes Mitgefühl sind bei seiner Frau und der Familie.

Der Vorstand und die Mitglieder

PL

die stuckateure

pl - die stuckateure gmbh & co. kg | harffstraße 34-36 | 40591 düsseldorf
ruf 0211-77 91 99 9 | fax 0211-77 91 99 77 | www.pl-stuckateure.de

GERÜSTBAU
KAISER
0 21 31
22 42 00
NEUSS

Stahl- und Aluminiumgerüste für alle Verwendungszwecke

Floßhafenstraße 6 - D-41460 Neuss
Tel. 0 21 31 / 22 42 00 - Fax: 0 21 31 / 22 42 22

Heideck, Masuhr GmbH & Co. KG
Elektroinstallation seit 1925
Kölner Straße 236 – 40227 Düsseldorf
Tel.: 0211 / 78 66 61 – Fax: 0211 / 78 90 48
Email: heideckmasuhr@web.de

Geschäftsführer Helmut Josef Grefen

Qualifizierter
Innungsfachbetrieb

Satirisches Kellertheater am Aschermittwoch

Seit vielen Jahrzehnten treffen sich die Mitglieder der Große KG 1890 mit Ihren Partnerinnen sowie dem einen oder anderen Gast am Abend des Aschermittwochs zur traditionellen Hoppeditz-Beerdigung und dies auch wieder im Jahre 2016 im Restaurant „Pigage" in der Benrather Schloßallee. Anlässlich dieses Abends wird vor der Beerdigung des Hoppeditz traditionell das satirische Kellertheater aufgeführt, wobei mit witzigen, satirischen und geistreichen Reden und Vorführungen die Session noch einmal Revue passiert wird.

Der Intendant des Kellertheaters (viele lange Jahre unser verstorbenes Mitglied Heinz Hermanns, danach 17 Jahre bis 2007 Wolfang Weißenbach, danach 2 Jahre Heiner Nordmann und nun mittlerweile im bereits 8. Jahr Rainer Gossmann) muss Mitglieder inspirieren und motivieren, sich witzige Gedanken zu machen, ohne bei den satirischen Reden dem Einen oder Anderen zu sehr auf den Schlips zu treten. Zum Ende folgt dann die Beerdigung des Hoppeditz, diese wird seit langen Jahren von unserem Domprobst Rainer Gossmann durchgeführt. Er war auch 2016 für die Zusammenstellung des Programms verantwortlich, was ihm hervorragend gelang.

Unter Mithilfe von Andrea Andree, Stefanie Solitro und Wolfgang Weißenbach wurde von Ihnen ein knackiges, witziges und kurzweiliges Programm zwischen den Gängen des hervorragenden Essens organisiert. Nach dem wunderbaren Butter- und Streuselkuchen, wie immer gebacken von Rosi Fassbender, wurde zum Ende die Bahre mit unserer eigenen Hoppeditz-Figur mit einer langen Trauergemeinde durch den Saal getragen, begleitet mit einer humorvollen Beerdigungsrede. Diese nette Tradition wird hoffentlich noch lange Jahre beibehalten.

Wolfgang Weißenbach

LUST & LAUNE
VERANSTALTUNGEN DIE AUS DEM RAHMEN FALLEN

PRÄSENTIERT DÜSSELDORFS GRÖSSTE TANZ IN DEN MAI PARTY

BRINGS

Gäste: KUHL UN DE GÄNG

Beginn 20 Uhr

30.April 2017

MITSUBISHI ELECTRIC HALLE

d:ticket
01805 - 644 332
dticket.de

west:ticket
0211-27 4000
westticket.de

Rhein-Bote

ROSENMONTAGSWAGEN

Der Rosenmontagswagen für die Session 2016/2017 lehnt sich an das Karnevalsmotto "Ons kritt nix klein – Narrenfreiheit die muss sein" an. Trotz aller außenpolitischer Probleme, damit zusammenhängenden Flüchtlingsproblemen und Drohungen durch radikale Salafisten feiern die Narren ausgelassen den Karneval. Satire und Narrenfreiheit kann nichts verdrängen.

Gerd Reingen

STUKKATEURMEISTER

Putz · Stuck · Rabitz
Innenausbau
Trockenbau
Altbausanierung
Wärmedämmputz
Brandschutz
Akustik
Fließ-Estrich

Auf der Böck 84
40221 Düsseldorf

Telefon
0211 / 39 31 82
Fax
0211 / 3 98 55 78

Blumenhaus Sporrer

Seit 1880

Wir fertigen moderne Floristik für alle Gelegenheiten an.

Schadowplatz 9 · 40212 Düsseldorf
Telefon 32 66 33

Warum liegt Rosenmontag in Köln immer Schnee?

Wer in Düsseldorf zur Aufstellung des Rosenmontagszuges auf die Cecilienallee kommt, erlebt das Stimmungsbild des Karnevals in seiner ehrlichsten Form. Alle Teilnehmer sind selbst bei größter Erfahrung immer ein wenig nervös, weil keiner genau weiß, was in den nächsten Stunden alles passieren wird. Viele Begegnungen mit Gleichgesinnten anderer Vereine, kurze Gespräche und auch das erste Getränk stehen auf dem Programm. Die Gemeinschaften der jeweiligen Vereine sind sich sicher, dass sie gut ausgerüstet und vorbereitet sind.
Auf dem Wagen der Große KG 1890 ist bereits beste Stimmung, rund 40 Personen freuen sich auf Hunderttausende Besucher, die am Straßenrand jubeln.
Um sich am frühen Mittag bereits in Stimmung zu bringen, werden sie mit den neuesten und aktuellsten Nachrichten versorgt. Hierfür hat die Große KG 1890 einen Berichterstatter, den die Mitglieder kurz ‚Nobby' rufen. Während sich alle anderen körperlich und geistig auf ihre Aufgaben auf dem Wagen während des Zuges konzentrieren, informiert ‚Nobby' ununterbrochen über das aktuelle Geschehen.
‚Nobby' berichtet dabei, dass in Köln 30 cm Schnee liegen. Dies muss nichts Außergewöhnliches bedeuten, aber ‚Nobby' erzählt uns jedes Jahr am Rosenmontag, dass in Köln 30 cm Schnee liegen. Da wir anderen immer sehr mit unseren Aufgaben an Bord beschäftigt sind, müssen wir ‚Nobby's Informationen ungeprüft glauben. Immer wieder wiederholt ‚Nobby' seine Mitteilung, dass in Köln 30 cm Schnee liegen, und auch nach dem Ende des Rosenmontagszuges wiederholt er diese Information. ‚Nobby' erzählt uns natürlich auch andere wichtige Dinge, aber der meiste Nachdruck liegt in der Information über den Schnee in Köln. Nicht nur die Mitglieder der Große KG 1890 und deren Gäste sind abschließend nachdrücklich informiert, auch viele begeisterte Zuschauer gehen gut informiert nach Hause.
Nachdem ‚Nobby' das Schneetreiben in Köln nun seit fünf Jahren jedes Jahr mitteilt, müssen wir sicher sein, dass die Kölner doch sehr froh sein können, jedes Jahr am Rosenmontag das gleiche Wetter zu haben. Dann kann man sich auch darauf einstellen. In Düsseldorf war das Wetter sehr unterschiedlich - und dazu hat ‚Nobby' nichts gesagt. Aber woher weiß ‚Nobby', dass es in Köln schneit und das jedes Jahr?
Bislang waren wir nach dem Zug körperlich und geistig immer arg strapaziert, so dass wir ‚Nobby' nicht fragen konnten, woher er seine Information bezieht. Zweifel bleiben, aber ‚Nobby' sagt auch sonst immer die Wahrheit.

Rolf Töpfer

Anmerkung der Redaktion: ‚Uns kritt nix klein – auch dieser Artikel musste rein'

bad & heizung®
Qualitätsgarantie der führenden Fachbetriebe

Starkes Doppel: Strom + Wärme

Alternative Versorgungskonzepte sind auf dem Vormarsch. Blockheizkraftwerke z. B. erzeugen gleichzeitig **Strom und Wärme – direkt bei Ihnen Zuhause**. Sie sind besonders effiziente Kraftpakete: umweltschonend und sparsam zugleich.

Wir informieren Sie gerne.
Rufen Sie mich an: Axel Nessmann, geprüfter SHK-Energieberater.

Nessmann

Professor-Oehler-Str. 11 • 40589 Düsseldorf
T (0211) 99 60 8-0 • www.nessmann.de

Zugweg 2017

Aufstellung:

Mecumstraße
(ab Auf'm Hennekamp)
Erasmusstraße
Corneliusstraße
(bis Herzogstraße)

Zugweg:

Zugaufstellung (linksseitig),
Corneliusstraße,
Hüttenstraße,
Graf-Adolf-Straße (linksseitig),
Königsallee (Ostseite),
Theodor-Körner-Straße,
Heinrich-Heine-Allee,
Grabbeplatz,
Mühlenstraße,
Burgplatz,
Marktplatz (Fernsehen),
Marktstraße,
Berger Straße,
Carlsplatz,
Bilker Straße,
Haroldstraße,
Hohe Straße,
Benrather Straße,
Breite Straße,
Graf-Adolf-Platz,
Friedrichstraße (bis Bilker Allee)

Auflösung:

Friedrichstraße/Bilker Allee
zum Auflösen der Fußgruppen und der Kapellen

Pferdegruppen und Gespanne ziehen bis zur Bachstraße

Absteigen der Vereine von den Wagen auf der Merowingerstraße.
Jeweils bis 3 Personen dürfen mit dem Wagen zur Halle fahren, um Ordnung zu schaffen

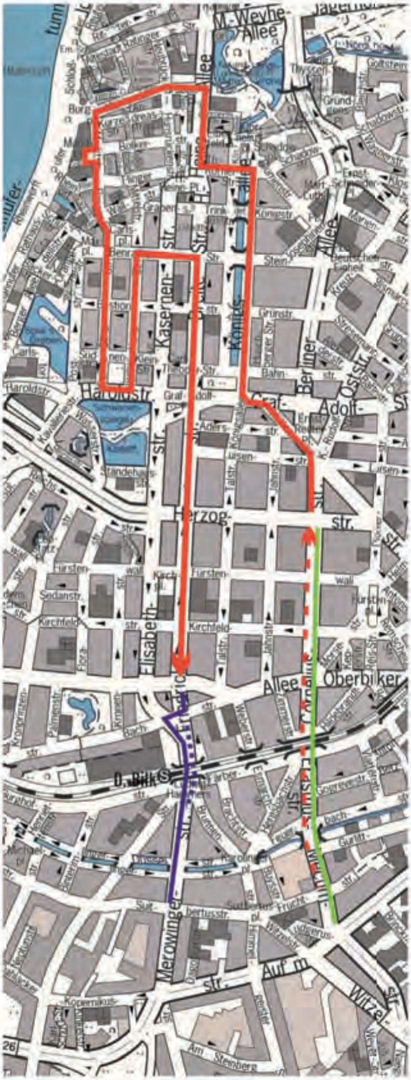

Mit Genehmigung des Oberstadtdirektor der Stadt Düsseldorf – Vermessung- und Katasteramt

Änderungen vorbehalten

SOLITRO VINI

ITALIENISCHE WEINE UND SPEZIALITÄTEN GMBH

Reisholzer Werftstraße 9
D-40589 Düsseldorf

+49(0)211-23 95 733

www.solitro-vini.de

JENS POLSTER GmbH

MEISTERBETRIEB

Sanitär • Wärme • Gas

Sanitärtechnik
Heiztechnik
Gasinstallationen
Badgestaltung
Sanierungen
Neuanlagen

Seit über 20 Jahren Ihr verlässlicher Partner!

Jens Polster GmbH
Christinenstraße 21
40880 Ratingen-Tiefenbroich

Tel. 02102/39 90 85
Fax 02102/39 90 86
Mobil 0172/7 15 85 89

Die Weihnachtsfeier der „Große"

Wenn sich die Große KG 1890 zur alljährlichen Weihnachtsfeier trifft, dann steht traditionell ein stimmungsvoller und genussreicher Abend an. So war es auch am 5. Dezember 2015.

Über 50 Personen, inklusive Mitglieder des Freundeskreises der Große KG 1890 kamen ins SEGIN'S im Düsseldorfer Medienhafen.

Zur Begrüßung wurde aus der 1,5 l Vereinsflasche der Große KG 1890 Pinot Brut 2007 als Aperitif gereicht und anschließend wurde das eigens für uns zusammengestellte, köstliche Dreigang-Menü - von Kürbissüppchen über Rehragout oder Gans oder Skreifisch bis zum Dessert von Lebkuchenmousse mit Wiener Mandeleis - serviert. An den schön eingedeckten Tischen des gesamten Lokals wurde angeregt und heiter geredet. Dabei konnte man die ‚neuen' Freunde besser kennenzulernen. Es wurde geschlemmt und die eine und andere Flasche köstlicher italienischer Weine - vom Piemont bis Sardinien - getrunken. Neben dem eigenen Charme des SEGIN'S und der damit verbundenen Gemütlichkeit, konnte man auch einen tollen Ausblick in den Düsseldorfer Hafen genießen.

Ein großes Lob an André und Sarah Segin, die es geschafft haben einen für uns unvergesslichen Abend zu realisieren. Wir haben uns erst sehr, sehr spät aus dem Lokal verabschiedet.

Tonino Solitro

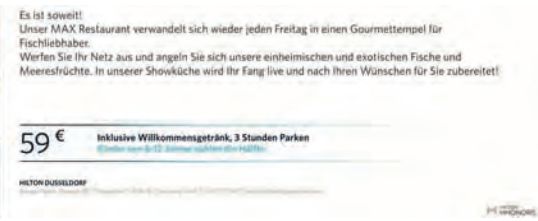
Es ist soweit!
Unser MAX Restaurant verwandelt sich wieder jeden Freitag in einen Gourmettempel für Fischliebhaber.
Werfen Sie Ihr Netz aus und angeln Sie sich unsere einheimischen und exotischen Fische und Meeresfrüchte. In unserer Showküche wird Ihr Fang live und nach Ihren Wünschen für Sie zubereitet!

59 € Inklusive Willkommensgetränk, 3 Stunden Parken

HILTON DUSSELDORF

Session für Immobilien

Für Immobiliengeschäfte gibt es nur eine Session:
Das ist der richtige Zeitpunkt!

Sprechen Sie mit uns über Ihre Immobilienpläne
und lassen Sie sich über den richtigen
Zeitpunkt zum Verkaufen oder Kaufen beraten.

Fragen kostet nichts!

KOCH
Immobilien

0211 / 55 00 00

H&E
STOCKBRINK
Bedachungen

IHR
KOMPETENTER PARTNER FÜR
INDIVIDUELLE DACH - WAND
UND ABDICHTUNGSTECHNIK

H. u. E. Stockbrink GmbH · Holtweg 48 · 41379 Brüggen

Wir sind Schalke Partner

IMPRESSUM

Festschrift zur närrischen Session 2016/2017

Große Karnevalsgesellschaft 1890 Düsseldorf e.V.

Klaus Dunaiski & Co-Leitung: Christoph Tim Klose

Christoph Tim Klose

Theo Andree, Dr. Wulff Aengevelt, Tom Bauer, Dr. Fritz Behrens,
Klaus Dunaiski, Christoph Tim Klose, Rainer Mellis,
Dr. Wolfgang Nieburg, Rolf Töpfer, Stephan Schneider,
Tonino Solitro, Wolfgang Weissenbach

Für zahlreiche Fotos von der „Große-Sitzung" bedanken wir uns herzlich beim Fotografen Jürgen Markus (kontakt: juergen-markus.de)
Kürzungen und Änderungen der eingereichten Texte vorbehalten!

PSP Print Service Pfeiler
Corneliusstrasse 61,
40215 Düsseldorf,
Telefon: (02 11) 2 09 55 55
E-Mail: Print.Service.Pfeiler@t-online.de

Cindy Weittekemper (PSP)

"Große 1890"

HELAU!

VERMIETEN, VERKAUFEN, VERTRAUEN.

MEIER & MEIER

Immobilien GmbH & Co. KG

Mitglied im ivd

MEIER & MEIER Immobilien GmbH & Co. KG, Cecilienallee 76, 40474 Düsseldorf,
Telefon 0211 45823-0, Telefax 0211 45823-11, info@meierundmeier.de, www.meierundmeier.de

NÄRRISCHE TIPPS 2017

Altweiber-Donnerstag

„Große 1890 Party" - Weiber om Deck

Altweiber-Donnerstag, 23. Februar 2017 • ab 11.11 Uhr
Rathausufer 8, Düsseldorf-Altstadt (Rheinpromenade)

Karnevalssamstag

„Große 1890 Party" - Jeck om Deck

Karnevals-Samstag, 25. Februar 2017 • ab 20.00 Uhr
Rathausufer 8, Düsseldorf-Altstadt (Rheinpromenade)

„Große 1890-Sitzung"

Glanzvoller, finaler Höhepunkt des Sitzungskarnevals
u.a. mit Brings, Bernd Stelter, De Räuber u.v.a.m.

Karnevalssonntag, 26. Februar 2017
Beginn: 17.00 Uhr – Einlass: 16.00 Uhr
im Rheinlandsaal (HILTON), Georg-Glock-Str. 20

Biwak der „Große 1890"

Montag, 11. November 2017 • Ab 12.11 Uhr - Eintritt frei
König-City, Bolkerstrasse 30, Düsseldorf-Altstadt

HR
Haas&Reuten
Klimatechnik GmbH
Klima-, Heizungs- und Sanitäranlagen
für den Industrie- und Privatbereich
In der Meer 6
40667 Meerbusch
info@haas-reuten.de
www.haas-reuten.de
Tel: 02132-9678820

Und worauf laufen Sie am liebsten?
Teppichbodenfachhandel
ANTE
Bodenbeläge
aller Art
Die richtige Adresse für Qualitätsbewusste
Fertigparkett · Laminat · Teppichboden · Nadelfilz
PVC-Beläge · Design-Beläge · Korkboden · Naturfaserböden · Aufmasserstellung · LieferService
Verlegeservice
47807 Krefeld-Fischeln · Clemensstraße 9
Tel. 0 21 51-30 74 82 · Fax 0 21 51-30 75 82
Geschäftszeiten:
Montag-Freitag 14 bis 18 Uhr
Samstag 9 bis 13 Uhr

Visuelle Emotionen der „Große"-Sitzung

Wir freuen uns auf eine tolle gemeinsame Session 2016/2017

Wir backen Ihr Vermögen nicht.

Wir managen es!

Hinkel & Cie.
Vermögensverwaltung AG

Königsallee 60 • 40212 Düsseldorf
Telefon: 0211 / 540 666 0 • Fax: 0211 / 540 666 99
email: info@hinkel-vv.de

VEREINSADRESSE & KONTAKTDATEN

Große Karnevalsgesellschaft 1890 Düsseldorf e.V.
Stephan Schneider,
Am Pfaffenbusch 21, 40627 Düsseldorf
E-Mail: vorstand@grosse1890.de
Internet: www.grosse1890.de
Telefon: 02 11/30 37 160

Mitglied im Comitee Düsseldorfer Carneval e.V.
Mitglied im Bund Deutscher Karneval e.V.

EINTRITTSKARTEN-VORVERKAUF

Düsseldorf Marketing & Tourismus GmbH
Marktplatz 6, 40213 Düsseldorf
Ticket-Hotline: 02 11 / 23 700 123 7
www.dticket.de

Gerne können Sie auch frühzeitig unmittelbar bei uns Eintrittskarten bestellen.

Es geht ganz einfach über unsere Homepage:

oder wenden Sie sich direkt an unser Mitglied
Theo Andree: E-Mail: theoandree@web.de, Mobil: 0173 / 708 88 75

Sie können uns gerne eine E-mail mit Ihren Wünschen senden. Nennen Sie hierbei bitte Ihren Namen, Adresse & Telefonnummer. Ferner bitte den Namen und das Datum der Veranstaltung sowie die gewünschte Preiskategorie und Anzahl der Karten. Sie erhalten dann schnellstmöglich eine Antwort, bzw. Bestätigung.

Für Firmen oder sonstige größere Gruppen (ab 16 Personen) wäre eine frühstmögliche Kontaktaufnahme sinnvoll, um Ihnen optimale Plätze oder falls gewünscht ein passendes Karnevals-Arrangement (z.B. in Verbindung mit dem HILTON Hotel) auszuarbeiten und anzubieten.

Die Karten erhalten Sie per Nachnahme, bei Vorauszahlung an der Tageskasse oder nach Absprache.

Wolle mer se

Konzeption, Realisierung und Druck von: Eintrittskarten, Fähnchen und Fahnen, Flyern, Plakaten, Bannern, Prospekten, Magazinen, Zeitschriften, Geschäftsausstattungen, Anzeigen inkl. Akquise, Verwaltung und Publikationsüberwachung

drucke losse?

WINDECK WERBEAGENTUR GmbH 02 11 - 44 23 00

P.S.P. der Spezialist für alle Drucksachen rund um Ihren Verein.

Konzeption, Realisierung und Druck von: Eintrittskarten, Fähnchen und Fahnen, Flyern, Plakaten, Bannern, Prospekten, Magazinen, Zeitschriften, Geschäftsausstattungen, Anzeigen inkl. Akquise, Verwaltung und Publikationsüberwachung und alles was das Vereinsherz höher schlagen lässt.

P.S.P. Print Service Pfeiler
Corneliusstr. 61 · 40215 Düsseldorf · Fon 0211 - 209 55 55 · Fax 0211 - 209 55 57 · Print.Service.Pfeiler@t-online.de

Hoppeditz Erwachen 2016

„Sessions-Eröffnungsbiwak am Kö-Pi"

Nach wochen- bzw. monatelanger Vorbereitungszeit war es endlich wieder soweit. Der 11. 11., der traditionelle Beginn der närrischen Zeit! Der Start in die Session 2016 / 2017! Hurra und Helau!!!
Vorweg kommt der große Umzug der Düsseldorfer Karnevalisten an. Dieser zieht ab 10:20 Uhr durch die Düsseldorfer Altstadt und endet dann über die Bolkerstraße ziehend auf dem Rathausvorplatz. Wir, die ‚Große' sind natürlich dabei!.

Freitag, der 11. 11., das Wetter ist super, trocken, kalt. Mit den ‚Berufs'-Karnevalisten und dem Publikum auf dem Rathausplatz kommen schon einige Tausend Personen zusammen, um den Hoppeditz, alias Tom Bauer, pünktlich um 11:11 Uhr zu wecken. Und der hat sich in seinem ‚Sommerschlaf' viel einfallen lassen, ohne ganz aktuelle Themen zu vergessen. So steht der Narr dann auf einmal mit einer Donald-Trump-Perücke im Senfpott und wettert über die Narretei in den USA. Sehr gelungen sein Abschluss, in dem er seine Vorgänger Hermann Schmitz und Jürgen Hilgers in die Bütt holte und zu einem gemeinsamen Lied anstimmte „…die immer lacht"!
Nach dieser alljährlichen Zeremonie gehen wir geschlossen zur Bolkerstraße 30, zum ‚König-City', um dort unser traditionelles Hoppeditz-Erwachen-Biwack zu eröffnen. Für das leibliche Wohl sorgt der Gastronom Udo Stock mit seiner Mannschaft, unterstützt von unserem Sponsor, der König Brauerei. Für die Unterhaltung an diesem Tag ist natürlich unser Präsident Oliver Raths federführend verantwortlich; für die musikalische Untermalung und den guten Sound sorgt unser Event-DJ Rolli – und wir alle helfen mit!

Ein fester Bestandteil des Unterhaltungsprogramms sind die Chear Leader Ice Flash. Neben den vielen Tausenden vorbei flanierenden Altstadtbesuchern, kehren immer wieder Gäste aus der Politik und der Wirtschaft, sowie befreundete Karnevalsvereine bei uns ein. Stellvertretend für alle seien genannt: OB Thomas Geisel, das designierte Prinzenpaar, Prinz Christian und Venetia Alina, Josef Hinkel mit den Weissfräcken, die Düsseldorfer Bürgerwehr, die KG Onger ons, von der König Brauerei Günther Seine & Thomas Neuntz, die KG Lott Jonn, die Ehrengarde und die Stadtgarde, die KG Regenbogen und natürlich der, d. h. unser Mitglied und Hoppeditz Tom Bauer!

Klaus Dunaiski

Marmor und Granit

Treppenanlagen
Terrassenbeläge
Küchenarbeitsplatten
Komplette Badezimmer, Duschtassen
Fassaden, Fensterbänke
Marmor- und Granitbodenbeläge
Größte Ausstellung ihrer Art in NRW

OTTO

Montag-Freitag 8.00-17.00 Uhr
Samstag 9.00-13.00 Uhr

NATURSTEINWERK OTTO
Faszination Unendlichkeit

Natursteinwerk Otto GmbH

Südfeld 3 · 59174 Kamen-Heeren
Tel. 0 23 07/9 41 61 - 0
www.naturstein-otto.de

KAPSER

feine Malerarbeiten

Sybelstraße 73 - 45145 Essen
Tel: 0201/ 75966321 - Fax: 0201/ 75966323
E-Mail: malerwerkstatt.kapser@t-online.de

Ein ganz besonderes, herzliches Dankeschön sagen wir allen Inserenten, die diese Festschrift durch ihre Anzeigen ermöglichten. Auch die „Große" kann ohne ihre Gönner und Sponsoren nicht leben. Die Anzeigen in diesem Heft haben ihren eigenen Informationswert; wir empfehlen allen Freunden und Mitgliedern, sie sorgfältig zu lesen und im Bedarfsfalle zu verwenden. Unsere Inserenten und auch alle weiteren Sponsoren leisten einen bedeutenden Anteil zur Erhaltung des Winterbrauchtums und sind mittragende Säulen der „Große Karnevalsgesellschaft 1890 Düsseldorf e.V.".

DANKE an alle Inserenten und Sponsoren! HELAU!

Visuelle Emotionen der „Große"-Sitzung

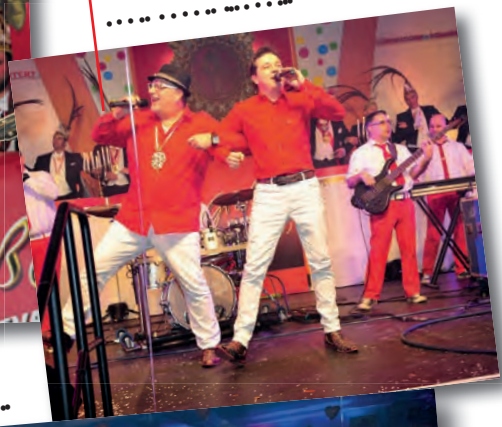

Schnell Karten sichern!

Die „Große“ feiert den rheinischen Karneval an drei „tollen Tagen“. Feiern Sie mit!

	gewünschte Anzahl Karten	Einzelpreis	Summe
am Donnerstag, 23.02.2017: **„Weiber om Deck“** im „UFER 8“, Rathausufer 8		à € 18,-	€
am Samstag, 25.02.2017: **„Jeck om Deck“** im „UFER 8“, Rathausufer 8		à € 18,-	€
am Sonntag, 26.02.2017: **„Große Sitzung“** Rheinlandsaal HILTON Hotel Georg-Glock-Straße 20 Düsseldorf		à € 53,-	€
		à € 45,-	€
		à € 35,-	€

Bitte ausfüllen und per Post abschicken oder per E-Mail an: theoandree@web.de
oder direkt unter www.grosse1890.de

Gesamtbetrag: €

Karten-Bestellung

Überweisung erfolgte auf das Konto der Große KG 1890 Düsseldorf e.V.:
Commerzbank Düsseldorf, IBAN: DE69 300 400 000 361 110 001, BIC: COBADEFFXXX

Eine verbindliche Reservierung erfolgt erst nach Zahlungseingang und Verfügbarkeit!

Absender/-in:

☐ **Herr** ☐ **Frau** ☐ **Firma**

Vorname, Name

Straße, Hausnummer, PLZ, Ort

Telefon, E-Mail

Datum, Unterschrift

Große Karnevalsgesellschaft 1890
Herrn Theo Andree
Aderkirchweg 12
40221 Düsseldorf

Uns kritt nix klein – Narrenfreiheit, die muss sein*

www.DeiNE-Volksbank.de

* Offizielles Karnevalsmotto der Stadt Düsseldorf

Volksbank
DÜSSELDORF NEUSS eG
Finanzkompetenz seit 1881

JECKE TRÄUME

FRANKENHEIM ALT IM DÜSSELDORFER KARNEVAL

FRANKENHEIM.DE